



GOBIERNO DEL ESTADO
DE OAXACA



RESULTADOS GENERALES

Para ofrecer, impartir y promover educación integral de calidad, en bachillerato general con modalidad escolarizada y presencial, con la profesionalización y certificación de los servicios educativos, que contribuyen al Desarrollo Comunitario en localidades del Estado de Oaxaca; formar estudiantes con una cultura integral que les permita desarrollar competencias, articulando conocimientos, habilidades, destrezas, actitudes y valores en las diferentes áreas del saber, para la continuidad de sus estudios en el nivel superior o su incorporación en actividades productivas; y de acuerdo con el Plan Estatal de Desarrollo 2016 – 2022, el Programa de Educación Media Superior y el Programa Operativo Anual 2020 del Instituto, se establecen los siguientes resultados por objetivo estratégico del periodo enero –marzo 2020:

I. MEJORAR LA CALIDAD EDUCATIVA

Se llevó a cabo la fase regional de los INTERBACHILLERES de las regiones de Sierra Norte, Sierra Sur y Valles Centrales en el mes de febrero con el fin de incentivar y promover las actividades culturales y deportivas a los estudiantes. En el evento participaron 88 planteles, 90 directores, 238 asesores, 212 padres de familia, 77 Autoridades Municipales y 3,197 estudiantes.

Como resultado de la primera fase regional de la Olimpiada Mexicana de Matemáticas, 32 estudiantes provenientes de 14 planteles pasaran a la segunda fase Regional.

Como parte del Programa de Movilidad Estudiantil, los días 26 y 29 de febrero de 2020, SEDESOH hizo entrega de 52 bicicletas a tres Planteles del IEBO, beneficiando a 52 estudiantes. Planteles beneficiados: Región Mixteca, Plantel 037 “Santiago Tamazola”, bicicletas: 14; Región Papaloapan, Plantel 218 “Paso Canoa”, bicicletas: 25; Región Sierra Sur, Plantel 32 “Zaniza”, bicicletas: 13.

Se llevó a cabo el taller de armado de microscopios, en donde se beneficiaron 11 planteles de las 8 regiones del estado, en donde personal de la BUAP impartieron el taller de “Armado de Microscopios” a estudiantes de planteles. El objetivo fue promover el interés y el aprendizaje por medio de la observación de microorganismos a través del uso de microscopios, para dimensionar la importancia del estudio de la microscopía y su impacto en la naturaleza y la vida cotidiana de los seres humanos.



GOBIERNO DEL ESTADO
DE OAXACA



Como acciones para erradicar la violencia de género se llevaron a cabo las siguientes acciones:

- En coordinación con el Instituto de la Juventud del Estado de Oaxaca (INJEO) se desarrolla la planeación de actividades para la implementación de acciones de prevención de riesgo psicosocial, así como actividades culturales para beneficio de la población estudiantil del IEBO. Derivado de esta colaboración, el personal del INJEO impartió talleres sobre “Prevención de la Violencia de Género” y “Violencia en el Noviazgo” en el Pl. 119 San Juan Teitipac, beneficiando a 93 estudiantes.
- Durante el primer trimestre, se realizaron juntas de trabajo en las instalaciones de la CGEMSySCyT con la finalidad de dar seguimiento a las actividades relativas a las estrategias para la promoción de los Derechos Humanos de las Niñas, Niños y Adolescentes, así como a las contingencias asociadas a la atención para la erradicación de la violencia de género y contra la mujer.
- Como parte de los programas de enlaces de género, el personal designado del dpto. De Orientación Educativa, participa activamente en las estrategias de capacitación en temas de prevención y atención de la violencia de género, así como en actividades formativas bajo la coordinación de la Secretaría de las Mujeres de Oaxaca.
- Respecto al seguimiento de la campaña ÚNETE de la Organización de las Naciones Unidas para la erradicación de la violencia de género. Se desarrolló la plática “Mitos del amor romántico y su influencia en casos de violencia contra la mujer” a cargo de la Mtra. Miriam García del Colegio Estatal de Psicólogos de Oaxaca A.C. dirigida al personal administrativo del IEBO.

En coordinación con el Consejo Estatal para la Prevención y Control del SIDA se desarrolla la planeación de actividades para la implementación de acciones de prevención de riesgo psicosocial, así como actividades culturales para beneficio de la población estudiantil del IEBO. Derivado de dicha colaboración, el personal de COESIDA impartió talleres de “Prevención en Salud Reproductiva” en los planteles 117 San Pedro Totolapa y 215 Tepelmeme Villa de Morelos, beneficiando a 120 estudiantes.

Se llevó a cabo la capacitación en el tema de “Protocolo Mochila Segura”, como instrumento de evaluación del clima social escolar y familiar, a cargo de la división de Prevención del Delito y Participación Ciudadana de la SSPO, a la cual asistió el personal de la oficina de Desarrollo Humano.



GOBIERNO DEL ESTADO
DE OAXACA



A través del Departamento de Orientación Educativa, se brinda seguimiento y vinculación administrativa a 240 planteles y a 460 becarios del programa “Jóvenes Construyendo el Futuro” en el IEBO.

Se realizó la entrega de recursos didácticos y premios de los ganadores de los concursos de calaveritas y cuento corto a los directores de plantel para las correspondientes ceremonias de premiación.

Se realizaron visitas de Supervisión Académica, Técnica-Administrativa y Acompañamiento, en los Planteles 004 “Guadalupe Hinojosa, San Benito el Encinal”, 159 “Santiago Camotlán”, 165 “Río la Anona”, 184 “San Pablo Cuatro Venados”, 196 “Paso Real Sarabia”, 218 “Paso Canoa” y 272 “San Esteban Amatlán” para atender situaciones institucionales, beneficiando a 608 estudiantes.

Con el Sistema de Gestión Escolar del IEBO (SIGEI) se realizaron las siguientes acciones:

- Actualización del historial académico de 21,687 estudiantes, correspondiente a las calificaciones obtenidas en el ciclo escolar 2019´B
- Inscripción y reinscripción de 21,687 estudiantes correspondiente al ciclo escolar 2020´A
- Elaboración 298 oficios de Verificación de Autenticidad y Legalidad.
- Se elaboraron 82 dictámenes de equivalencia y probabilidad de estudios con el fin de contribuir al libre tránsito en el Sistema Educativo Nacional

Se realizaron 365 altas de estudiantes ante el Instituto Mexicano de Seguro Sociales (IMSS,) para que los estudiantes sean beneficiados con atención médica durante el tiempo que cursen la Educación Media Superior en el IEBO.

La Semana de Formación, Actualización y Capacitación Docente “ESTRATEGIAS PARA IMPLEMENTAR LAS HABILIDADES SOCIOEMOCIONALES EN EL ACOMPAÑAMIENTO DEL ESTUDIANTE”, reprogramado del 30 de marzo al 3 de abril 2020 Sin embargo, dada la contingencia sanitaria por el COVID-19, queda pendiente una nueva fecha para su implementación dentro del semestre 2020A. Para el cual se llevaron a cabo las impresiones de antologías y preparación de los instructores internos a través de cursos y talleres.

Como parte de las actividades programadas para la promoción del instituto a cargo del departamento de servicios educativos durante el primer trimestre del año 2020, realizo la logística, sesiones fotográficas en plantel para material de captación y la impresión de material como lo son trípticos y lonas entre otro que ayudaran a que los alumnos y



GOBIERNO DEL ESTADO
DE OAXACA



padres conozcan lo que este instituto les ofrece. Quedando pendiente la entrega de ellos debido a la contingencia ambiental que existe por el COVIT-19.

II. AMPLIAR LA COBERTURA EDUCATIVA

Se impartieron 431,640 horas de clases durante el cuarto trimestre cubriendo el 90% de los planteles teniendo como medio de verificación las listas de asistencia. Debido a la contingencia del COVIT- 19 no fue posible cumplir con el 100%

III. GARANTIZAR LA INFRAESTRUCTURA Y EQUIPAMIENTO

En el Plantel 116 “Tierra Caliente” de la región Valles Centrales, se realizó la inauguración del Albergue del Niño indígena y del techado de la cancha de usos múltiples del Plantel, lo anterior en beneficio de 65 estudiantes del IEBO.

IV. ADMINISTRACIÓN EFICIENTE Y TRANSPARENTE

Se cumplió con la información financiera 2020, entregándola oportunamente a la Dirección de Contabilidad de la secretaria de Finanzas, así como también a la Secretaría de la Contraloría y Transparencia Gubernamental

Gestión y pago oportuno de las nóminas, cumpliendo así en tiempo y forma con los derechos de los trabajadores de este Instituto.

Se cumplió en tiempo y forma con el Sistema de Evaluación Contable correspondiente al cuarto trimestre del ejercicio 2019, teniendo una calificación favorable.

Se recibió el oficio SCTG/SASO/0538/2020 signado por el Subsecretario de Auditoría Mtro. Gustavo Marchelo Benecchi Loyola, en donde se nos informa que ha quedado cerrada sin observaciones a la auditoría número 1143-DE-GF denominada “Participaciones Federales a Entidades Federativas” correspondiente al ejercicio fiscal 2018.

Se Gestionó y deposito a la cuenta de los trabajadores de base, los prestamos instituciones por un monto de \$1,0000.00, con esto se está dando cumplimiento al contrato colectivo de trabajo.

Gobierno del Estado de Oaxaca

UR: 525 - INSTITUTO DE ESTUDIOS DE BACHILLERATO DEL ESTADO DE OAXACA

UE: 001 - INSTITUTO DE ESTUDIOS DE BACHILLERATO DEL ESTADO DE OAXACA

Estado de Situación Financiera

Del 1° de enero al 31 de marzo de 2020 y 2019

(Pesos)

Oaxaca



CONCEPTO	EJERCICIO FISCAL 2020	EJERCICIO FISCAL 2019	CONCEPTO	EJERCICIO FISCAL 2020	EJERCICIO FISCAL 2019
ACTIVO			PASIVO		
ACTIVO CIRCULANTE			PASIVO CIRCULANTE		
EFFECTIVO Y EQUIVALENTES	2,858,272	3,605,017	CUENTAS POR PAGAR A CORTO PLAZO	18,935,524	24,138,671
DERECHOS A RECIBIR EFECTIVO O EQUIVALENTES	15,793,111	20,120,738	Total de PASIVO CIRCULANTE	18,935,524	24,138,671
Total de ACTIVO CIRCULANTE	18,651,382	23,725,755	TOTAL PASIVO	18,935,524	24,138,671
ACTIVO NO CIRCULANTE			HACIENDA PÚBLICA/PATRIMONIO		
DERECHOS A RECIBIR EFECTIVO O EQUIVALENTES A LARGO PLAZO	399,456	399,456	HACIENDA PÚBLICA/PATRIMONIO CONTRIBUIDO		
BIENES INMUEBLES, INFRAESTRUCTURA Y CONSTRUCCIONES EN PROCESO	15,270,575	11,876,361	DONACIONES DE CAPITAL	36,461,053	36,461,053
BIENES MUEBLES	63,394,118	64,526,735	Total de HACIENDA PÚBLICA/PATRIMONIO CONTRIBUIDO	36,461,053	36,461,053
ACTIVOS INTANGIBLES	868,840	868,840	HACIENDA PÚBLICA/PATRIMONIO GENERADO		
DEPRECIACIÓN, DETERIORO Y ARMORTIZACIÓN ACUMULADA DE BIENES	-36,832,567	-12,676,038	RESULTADOS DE EJERCICIO (AHORRO/ DESAHORRO)	0	0
Total de ACTIVO NO CIRCULANTE	43,100,422	64,995,355	RESULTADOS DE EJERCICIOS ANTERIORES	6,232,028	25,121,392
TOTAL DE ACTIVOS	61,751,804	88,721,109	Total de HACIENDA PÚBLICA/PATRIMONIO GENERADO	6,232,028	25,121,392
			TOTAL HACIENDA	42,693,080	61,582,444
			Resultados del Ejercicio (Ahorro/Desahorro)	123,200	2,999,994
			Total de Pasivo y Patrimonio/Hacienda Pública	61,751,804	88,721,109

DIRECTORA ADMINISTRATIVA

CP. BALBINA GICELA HERNÁNDEZ JIMÉNEZ



INSTITUTO DE ESTUDIOS
DE BACHILLERATO DEL
ESTADO DE OAXACA
DIRECCIÓN GENERAL

Página 1/1

DIRECTOR GENERAL

MTRO. ALEJANDRO AROCHE TARASCO

Gobierno del Estado de Oaxaca

UR: 525 - INSTITUTO DE ESTUDIOS DE BACHILLERATO DEL ESTADO DE OAXACA

UE: 001 - INSTITUTO DE ESTUDIOS DE BACHILLERATO DEL ESTADO DE OAXACA

Estado de Actividades

Del 1° de enero al 31 de marzo de 2020 y 2019

(Pesos)

Oaxaca



Gobierno del Estado

CONCEPTO	EJERCICIO FISCAL 2020	EJERCICIO FISCAL 2019	CONCEPTO	EJERCICIO FISCAL 2020	EJERCICIO FISCAL 2019
INGRESOS Y OTROS BENEFICIOS			GASTOS Y OTRAS PÉRDIDAS		
PARTICIPACIONES, APORTACIONES, CONVENIOS, INCENTIVOS DERIVADOS DE LA COLABORACION FISCAL, FONDOS DISTINGUIDOS	87,966,420	80,571,726	TRANSFERENCIAS, ASIGNACIONES, SUBSIDIOS Y OTRAS AYUDAS	87,843,220	77,571,732
TRANSFERENCIAS, ASIGNACIONES, SUBSIDIOS Y SUBVENCIONES, Y PENSIONES Y JUBILACIONES	87,966,420	80,571,726	TRANSFERENCIAS INTERNAS Y ASIGNACIONES AL SECTOR PÚBLICO	87,843,220	77,560,340
TOTAL DE INGRESOS Y OTROS BENEFICIOS	87,966,420	80,571,726	AYUDAS SOCIALES	0	11,392
			TOTAL DE GASTOS Y OTRAS PERDIDAS	87,843,220	77,571,732
			AHORRO NETO DEL EJERCICIO	123,200	2,999,994

DIRECTORA ADMINISTRATIVA

CP. BALBINA GICELA HERNÁNDEZ JUÍMEZ



INSTITUTO DE ESTUDIOS
DE BACHILLERATO DEL
ESTADO DE OAXACA
DIRECCIÓN GENERAL

Página 1/1

DIRECTOR GENERAL

MTRO. ALEJANDRO AROCHE TARASCO

Lugar y fecha de generación: Reyes Manterón, Oaxaca; a 09 de ABRIL de 2020

Bajo protesta de decir verdad declaramos que los estados financieros y sus Notas son razonablemente correctos y responsabilidad del emisor.

Gobierno del Estado de Oaxaca

UR: 525 - INSTITUTO DE ESTUDIOS DE BACHILLERATO DEL ESTADO DE OAXACA

UE: 001 - INSTITUTO DE ESTUDIOS DE BACHILLERATO DEL ESTADO DE OAXACA

Estado de Variación de la Hacienda Pública

Del 1° de enero al 31 de marzo de 2020 y 2019

(Pesos)

Oaxaca



Concepto	Hacienda Pública/ Patrimonio		Ajustes por Cambios de Valor	Total
	Contribuido	Generado		
		Ejerc. Ant. Del Ejercicio		
Patrimonio Neto Inicial Ajustado del Ejercicio	36,461,053	0 0	0	36,461,053
DONACIONES DE CAPITAL	36,461,053	0 0	0	36,461,053
Variaciones de la Hacienda Pública / Patrimonio Neto del Ejercicio	0	0 38,641,818	0	38,641,818
RESULTADOS DE EJERCICIOS ANTERIORES	0	0 25,121,392	0	25,121,392
RESULTADOS DEL EJERCICIO (AHORRO/ DESAHORRO)	0	0 13,520,427	0	13,520,427
Hacienda Pública / Patrimonio Neto Final del Ejercicio 2019	36,461,053	0 38,641,818	0	75,102,871
Cambios en la Hacienda Pública / Patrimonio Neto del Ejercicio 2020	36,461,053	0 0	0	36,461,053
DONACIONES DE CAPITAL	36,461,053	0 0	0	36,461,053
Variaciones de la Hacienda Pública / Patrimonio Neto del Ejercicio	0	0 30,511,757	0	30,511,757
RESULTADOS DE EJERCICIOS ANTERIORES	0	0 6,232,028	0	6,232,028
RESULTADOS DEL EJERCICIO (AHORRO/ DESAHORRO)	0	0 24,279,730	0	24,279,730
Saldo Neto en la Hacienda Pública / Patrimonio 2020	36,461,053	0 30,511,757	0	66,972,810

DIRECTORA ADMINISTRATIVA

CP. BALBINA GICELA HERNÁNDEZ JIMÉNEZ

Lugar y fecha de generación: Reyes Mantecon, Oaxaca; a 09 de ABRIL de 2020

Bajo protesta de decir verdad declaramos que los estados financieros y sus Notas son razonablemente correctos y responsabilidad del emisor.



DIRECTOR GENERAL

MTRO. ALEJANDRO AROCHE TARASCO

Cuenta de la Hacienda Pública Estatal 2020

Gobierno del Estado de Oaxaca

UR: 525 - INSTITUTO DE ESTUDIOS DE BACHILLERATO DEL ESTADO DE OAXACA

UE: 001 - INSTITUTO DE ESTUDIOS DE BACHILLERATO DEL ESTADO DE OAXACA

Estado de Cambios en la Situación Financiera

Del 1° de enero al 31 de marzo de 2020 y 2019

Oaxaca



Gobierno del Estado

CONCEPTO	ORIGEN	APLICACIÓN	CONCEPTO	ORIGEN	APLICACIÓN
ACTIVO	30,363,519	3,394,214	PASIVO	0	5,203,148
ACTIVO CIRCULANTE	5,074,372	0	PASIVO CIRCULANTE	0	5,203,148
EFFECTIVO Y EQUIVALENTES	746,745	0	CUENTAS POR PAGAR A CORTO PLAZO	0	5,203,148
DERECHOS A RECIBIR EFECTIVO O EQUIVALENTES	4,327,627	0	HACIENDA PÚBLICA/PATRIMONIO	0	18,889,364
ACTIVO NO CIRCULANTE	25,289,147	3,394,214	HACIENDA PÚBLICA/PATRIMONIO CONTRIBUIDO	0	0
DERECHOS A RECIBIR EFECTIVO O EQUIVALENTES A LARGO PLAZO	0	0	DONACIONES DE CAPITAL	0	0
BIENES INMUEBLES, INFRAESTRUCTURA Y CONSTRUCCIONES EN PROCESO	0	3,394,214	HACIENDA PÚBLICA/PATRIMONIO GENERADO	0	18,889,364
BIENES MUEBLES	1,132,617	0	RESULTADOS DE EJERCICIO (AHORRO/ DESAHORRO)	0	0
ACTIVOS INTANGIBLES	0	0	RESULTADOS DE EJERCICIOS ANTERIORES	0	18,889,364
DEPRECIACIÓN, DETERIORO Y ARMORTIZACIÓN ACUMULADA DE BIENES	24,156,530	0	RESULTADOS DEL EJERCICIO (AHORRO/DESAHORRO)	7,394,694	0
			TOTALES	7,394,694	24,092,511

DIRECTORA ADMINISTRATIVA

CP. BALBINA GICELA HERNÁNDEZ JIMÉNEZ



INSTITUTO DE ESTUDIOS
DE BACHILLERATO DEL
ESTADO DE OAXACA
DIRECCIÓN GENERAL

Lugar y fecha de generación: Reyes Mantecón, Oaxaca; a 09 de ABRIL de 2020

Bajo protesta de decir verdad declaramos que los estados financieros y sus Notas son razonablemente correctos y responsabilidad del emisor.

DIRECTOR GENERAL

MTRO. ALEJANDRO AROCHE TARASCO

Estado de Flujos de Efectivo

INSTITUTO DE ESTUDIOS DE BACHILLERATO DEL ESTADO DE OAXACA			
DEL 1 de enero al 31 de marzo 2020 y 2019			
Concepto	2020	2019	
Flujos de Efectivo de las Actividades de Operación			
Origen	87,966,420	418,842,845	
Impuestos			
Cuotas y Aportaciones de Seguridad Social			
Contribuciones de Mejoras			
Derechos			
Productos			
Aprovechamientos			
Ingresos por Venta de Bienes y Prestación de Servicios			
Participaciones, Aportaciones, Convenios, Incentivos Derivados de la Colaboración Fiscal y Fondos Distintos de Aportaciones			
Transferencias, Asignaciones, Subsidios y Subvenciones, y Pensiones y Jubilaciones	87,966,420	418,842,845	
Otros Orígenes de Operación			
Aplicación	88,131,755	419,716,068	
Servicios Personales			
Materiales y Suministros			
Servicios Generales			
Transferencias Internas y Asignaciones al Sector Público	87,843,220	418,888,796	
Transferencias al resto del Sector Público			
Subsidios y Subvenciones			
Ayudas Sociales	0	77,250	
Pensiones y Jubilaciones			
Transferencias a Fideicomisos, Mandatos y Contratos Análogos			
Transferencias a la Seguridad Social			
Donativos			
Transferencias al Exterior			
Participaciones			
Aportaciones			
Convenios			
Otras Aplicaciones de Operación	288,535	750,022	
Flujos Netos de Efectivo por Actividades de Operación	-165,335	-873,223	
Flujos de Efectivo de las Actividades de Inversión			
Origen	0	0	
Bienes Inmuebles, Infraestructura y Construcciones en Proceso			
Bienes Muebles			
Otros Orígenes de Inversión			
Aplicación	0	0	
Bienes Inmuebles, Infraestructura y Construcciones en Proceso			
Bienes Muebles			
Otras Aplicaciones de Inversión			
Flujos Netos de Efectivo por Actividades de Inversión	0	0	
Flujo de Efectivo de las Actividades de Financiamiento			
Origen	0	0	
Endeudamiento Neto	0	0	
Interno			
Externo			
Otros Orígenes de Financiamiento			
Aplicación	0	0	
Servicios de la Deuda	0	0	
Interno			
Externo			
Otras Aplicaciones de Financiamiento			
Flujos Netos de Efectivo por Actividades de Financiamiento	0	0	
Incremento/Disminución Neta en el Efectivo y Equivalentes al Efectivo	-165,335	-873,223	
Efectivo y Equivalentes al Efectivo al Inicio del Ejercicio	3,023,607	3,896,830	
Efectivo y Equivalentes al Efectivo al Final del Ejercicio	2,858,272	3,023,607	

Bajo protesta de decir verdad declaramos que los Estados Financieros y sus Notas son razonablemente correctos y responsabilidad del emisor.

C.P. BALBINA GICELA HERNÁNDEZ JIMÉNEZ
DIRECTORA ADMINISTRATIVA DEL IEBO

MTRO. ALEJANDRO AROCHE TARASCO
DIRECTOR GENERAL DEL IEBO



Primer Informe Trimestral enero - marzo del ejercicio 2020

INSTITUTO DE ESTUDIOS
DE BACHILLERATO DEL
ESTADO DE OAXACA
DIRECCIÓN GENERAL

Cuenta de la Hacienda Pública Estatal 2020

Gobierno del Estado de Oaxaca

UR: 525 - INSTITUTO DE ESTUDIOS DE BACHILLERATO DEL ESTADO DE OAXACA

UE: 001 - INSTITUTO DE ESTUDIOS DE BACHILLERATO DEL ESTADO DE OAXACA

Estado Analítico del Activo

Del 1° de enero al 31 de marzo de 2020

Oaxaca



Gobierno del Estado

DESCRIPCION	SALDO INICIAL	PERIODO		SALDO FINAL	FLUJO
		CARGOS	ABONOS		
ACTIVO					
ACTIVO CIRCULANTE	25,689,425	136,717,912	143,755,954	18,651,382	-7,038,042
EFFECTIVO Y EQUIVALENTES	3,023,607	117,681,408	117,846,743	2,858,272	-165,335
DERECHOS A RECIBIR EFFECTIVO O EQUIVALENTES	22,665,818	19,036,504	25,909,212	15,793,111	-6,872,707
ACTIVO NO CIRCULANTE	39,849,029	3,394,214	142,821	43,100,422	3,251,393
DERECHOS A RECIBIR EFFECTIVO O EQUIVALENTES A LARGO PLAZO	399,456	---	---	399,456	---
BIENES INMUEBLES, INFRAESTRUCTURA Y CONSTRUCCIONES EN PROCESO	11,876,361	3,394,214	---	15,270,575	3,394,214
BIENES MUEBLES	63,536,939	---	---	63,536,939	---
ACTIVOS INTANGIBLES	868,840	---	---	868,840	---
DEPRECIACIÓN, DETERIORO Y ARMORTIZACIÓN ACUMULADA DE BIENES	-36,832,567	---	---	-36,832,567	---
TOTAL ACTIVO	65,538,453	140,112,126	143,898,775	61,751,804	-3,786,649

DIRECTORA ADMINISTRATIVA

CP. BALBINA GICELA HERNÁNDEZ JIMÉNEZ



INSTITUTO DE ESTUDIOS DE BACHILLERATO DEL ESTADO DE OAXACA
DIRECCIÓN GENERAL

Lugar y fecha de generación: Reyes Manterón, Oaxaca, a 09 de ABRIL de 2020

Bajo protesta de decir verdad declaramos que los estados financieros y sus Notas son razonablemente correctos y responsabilidad del emisor.

DIRECTOR GENERAL

MTRO. ALEJANDRO AROQUE TARASCO

Cuenta de la Hacienda Pública Estatal 2020

Gobierno del Estado de Oaxaca

UR: 525 - INSTITUTO DE ESTUDIOS DE BACHILLERATO DEL ESTADO DE OAXACA

UE: 001 - INSTITUTO DE ESTUDIOS DE BACHILLERATO DEL ESTADO DE OAXACA

Estado Analítico de la Deuda y Otros Pasivos

Del 1° de enero al 31 de marzo de 2020

Oaxaca



Gobierno del Estado de Oaxaca

DENOMINACIÓN DE LAS DEUDAS		MONEDA DE CONTRATACIÓN	INSTITUCIÓN O PAÍS ACREEDOR	SALDO INICIAL DEL PERIODO	SALDO FINAL DEL PERIODO
DEUDA PÚBLICA					
Corto Plazo					
Deuda Interna					
	Instituciones de Crédito	PESOS	MEXICO	0	0
	Títulos y Valores			0	0
	Arrendamientos Financieros			0	0
Deuda Externa					
	Organismos Financieros Internacionales			0	0
	Deuda Bilateral			0	0
	Títulos y Valores			0	0
	Arrendamientos Financieros			0	0
	Subtotal a Corto Plazo			0	0
Largo Plazo					
Deuda Interna					
	Instituciones de Crédito	PESOS	MEXICO	0	0
	Títulos y Valores			0	0
	Arrendamientos Financieros			0	0
Deuda Externa					
	Organismos Financieros Internacionales			0	0
	Deuda Bilateral			0	0
	Títulos y Valores			0	0
	Arrendamientos Financieros			0	0
	Subtotal a Largo Plazo			0	0
OTROS PASIVOS					
	OTROS	PESOS	MEXICO	0	0
	SUBTOTAL OTROS PASIVOS			0	0
	TOTAL DEUDA Y OTROS PASIVOS			0	0



GOBIERNO DEL ESTADO
DE OAXACA



IEBO
Instituto de Estudios de Bachillerato
del Estado de Oaxaca

INFORME SOBRE PASIVOS CONTINGENTES

NO APLICA



GOBIERNO DEL ESTADO
DE OAXACA



NOTAS A LOS ESTADOS FINANCIEROS

DEL 01 DE ENERO AL 31 DE MARZO DEL 2020
(PESOS)

Remito informe relacionado con la Información Financiera del INSTITUTO DE ESTUDIOS DE BACHILLERATO DEL ESTADO DE OAXACA del periodo de 1° de enero al 31 de marzo del 2020.

NOTAS A DESGLOSE

I) NOTAS AL ESTADO DE SITUACIÓN FINANCIERA

El estado de Situación Financiera tiene como propósito mostrar información relativa a los recursos y obligaciones de la entidad.

ACTIVO

CUENTAS	EJERCICIO FISCAL 2020	EJERCICIO FISCAL 2019
ACTIVO CIRCULANTE		
Efectivo Equivalentes	2,858,272	3,023,607
Derechos a recibir efectivo y Esquemas	15,793,111	22,665,818
Total de Activo Circulante	18,651,382	25,689,425
Derecho a recibir efectivo o equivalentes a largo plazo	399,456	399,456
Bienes inmuebles, infraestructura y construcciones en proceso	15,270,575	11,876,361
Bienes Muebles	63,394,118	63,536,939
Activos intangibles	868,840	868,840
Depreciación, deterioro y amortización acumulada de bienes e intangibles	-36,832,567	-36,832,567
Total, de Activo no Circulante	43,100,422	39,849,029
TOTAL, DE ACTIVOS	61,751,804	65,538,453



GOBIERNO DEL ESTADO
DE OAXACA



ACTIVO CIRCULANTE

Efectivo y Equivalentes

El rubro de efectivo y equivalentes del 1º de enero al 31 de marzo del ejercicio fiscal 2020, representa los recursos disponibles de la Entidad, saldo que se refleja en las siguientes cuentas bancarias BANCOMER 0112628287, 0112628309, 0112628333, 0187153740, 114264436, 114264398, 114264304, 0188768544, 0109972781, 0109972919, 0111341774, 0111375695,; HSBC, 4062801204 BANORTE: 0248518888, 0416853865, 0414937592, Ingresos Municipales, Ingresos Propios, Servicios Personales, Gastos de Operación, Fondos Rotatorios, que son recursos en proceso de regularización ante la Secretaría de Finanzas y pagos pendientes a los proveedores y personal del instituto.

Derechos a recibir Efectivo o Equivalentes

En el rubro de Derechos a recibir Efectivo y Equivalentes (Otros deudores diversos por cobrar a C.P) el saldo que se expresa en el Estado de Situación Financiera al 31 de marzo de 2020. Se integra de saldo de gastos a comprobar, retención de nómina, cuotas IMSS, ISSS, RCV, INFONAVIT, CLC'S pendientes de ministrar por la Secretaría de Finanzas ejercicios 2015, 2016 Y 2018 por un monto de \$7,380,105.26



GOBIERNO DEL ESTADO
DE OAXACA



ACTIVO NO CIRCULANTE

Está constituido por el conjunto de valores y derechos de realización o disponibilidad con un periodo de tiempo superior a un año.

Bienes muebles

El rubro de Bienes Muebles del Instituto de Estudios de Bachillerato del Estado de Oaxaca, está integrado de la siguiente forma:

CUENTAS	EJERCICIO FISCAL 2020	EJERCICIO FISCAL 2019
Muebles de Oficina y Estantería	9,875,669	9,926,811
Muebles excepto de oficina y estantería	89,812	89,812
Equipo de Cómputo y Tecnologías de la Información	40,619,250	40,700,329
Otros mobiliarios y equipos de administración	491,615	491,615
Equipos y Aparatos Audiovisuales	6,790,445	6,799,749
Cámaras fotográficas y de video	54,958	54,958
Otro mobiliario y equipo educacional y recreativo	94,173	94,173
Equipo Médico y de Laboratorio	358,872	358,872
Instrumental Médico y de Laboratorio	416,634	416,634
Automóviles y Camiones	3,220,501	3,220,501
Sistemas de aire acondicionado, calefacción y de refrigeración industrial y comercial	762,954	762,953
Equipo de Comunicación y de Telecomunicación	416,886	416,886
Equipos de Generación Eléctrica, aparatos y accesorios eléctricos	102,021	102,021
Herramientas y Máquinas-Herramienta	25,861	25,861
Otros Equipos	74,467	75,763
TOTAL	63,394,118	63,536,939



GOBIERNO DEL ESTADO
DE OAXACA



Al 31 de marzo de 2020, el saldo del rubro de Activo no Circulante asciende a un importe total de \$ 43,100,422 (Cuarenta y tres millones cien mil cuatrocientos veintidós pesos 00/100 M.N.)

PASIVO

El saldo de este rubro al 31 de marzo del 2020, asciende a la cantidad de \$ 18,935,524 (Dieciocho millones, novecientos treinta y cinco mil, quinientos veinticuatro pesos 00/100 MN) que corresponden a los compromisos de pagos adquiridos durante los ejercicios fiscales 2015, 2016, 2017, 2018 y 2019 con varios proveedores y prestadores de servicios por las adquisiciones de bienes y contratación de servicios por pagar a corto plazo, también este rubro se contemplan los montos de las provisiones de nóminas (retenciones de los trabajadores) correspondiente al mes de marzo del año en curso, detallándose de la siguiente forma:

PASIVO CIRCULANTE

Cuentas	Ejercicio Fiscal 2020	Ejercicio Fiscal 2019
Cuentas por Pagar a corto plazo		
Deudas por Adquisición de Bienes y Contratación de Servicios por Pagar a CP	228,276	228,276
Transferencias Internas y Asignaciones al Sector Público	10,248,578	13,325,540
Retenciones de Impuestos por Pagar a CP	2,361,010	6,633,880
Retenciones del Sistema de seguridad social por Pagar a CP	1,249,347	1,591,075
Otras retenciones y Contribuciones por Pagar a CP	1,292,552	2,116,128
Fondos Rotatorios por Pagar a CP	1,250,000	0
Ministraciones de Fondos por Pagar a CP	0	0
Otras Cuentas por Pagar a corto plazo	2,305,761	2,201,869
TOTAL	18,935,524	26,096,766



GOBIERNO DEL ESTADO
DE OAXACA



HACIENDA PÚBLICA/PATRIMONIO

CUENTAS	EJERCICIO FISCAL 2020	EJERCICIO FISCAL 2019
HACIENDA PÚBLICA/PATRIMONIO GENERADO		
Donaciones de capital	36,461,053	36,461,053
Resultados de Ejercicio (ahorro/Desahorro)	0	0
Resultado de ejercicios Anteriores	6,232,028	27,260,364
Total de Hacienda Pública/Patrimonio Generado	42,693,080	63,721,417
Resultado del Ejercicio (Ahorro/Desarrollo)	123,200	-24,279,730

La cuenta de Hacienda Pública/Patrimonio, refleja un saldo al 31 de marzo del 2020, la cantidad de \$ 42,693,080 (Cuarenta y dos millones, seiscientos noventa y tres mil, ochenta pesos 00/100 M.N.) que representa la acumulación de resultados de ejercicios anteriores.

Resultado del Ejercicio (ahorro/Desarrollo) asciende a la cantidad de \$ 123,200 (ciento veintitrés mil doscientos pesos 00/100 M.N.).



GOBIERNO DEL ESTADO
DE OAXACA



II) NOTAS AL ESTADO DE ACTIVIDADES

Muestra el resultado de las operaciones de la entidad correspondiente al periodo del 01 de enero al 31 de marzo de 2020, integrado de la siguiente forma:

CUENTAS	EJERCICIO FISCAL 2020	EJERCICIO FISCA 2019
Ingresos Y Otros Beneficios		
Participaciones, aportaciones, transferencias, asignaciones, subsidios y otras ayudas	87,966,420	418,842,845
Total de ingresos y otros beneficios	87,966,420	418,842,845
Gastos y otras perdidas		
Transferencias internas y asignaciones al sector público	87,843,220	418,888,796
Ayudas sociales	0	77,250
Otros gastos y pérdidas extraordinarias	0	24,156,530
Total de gastos y otras pérdidas	87,843,220	443,122,575
Desahorro neto del ejercicio	123,200	-24,279,730

Ingresos y Otros Beneficios

Los ingresos corresponden a los recursos recaudados correspondiente al periodo del 01 de enero al 31 de marzo del 2020, el cual corresponde a un importe de \$ 87,966,420.00 (Ochenta y siete millones, novecientos sesenta y seis mil, cuatrocientos veinte pesos 00/100 M.N.) recursos que fueron comprometidos y devengados durante el periodo de enero – marzo 2020.



GOBIERNO DEL ESTADO
DE OAXACA



Gastos y Otras Pérdidas

El rubro de Gastos y Otras Pérdidas, corresponde a lo devengado por la Entidad durante el periodo del 01 de enero al 31 de marzo del 2020, por un importe total de \$ 87,843,220.00 (Ochenta y siete millones, novecientos sesenta y seis mil, cuatrocientos veinte pesos 00/100 M.N.) integrado de la siguiente manera:

Transferencias, Asignaciones, Subsidios y Otras Ayudas.

- a) Transferencias Internas y Asignaciones al Sector Público, refleja un saldo de \$ 87,843,220 (Ochenta y siete millones, ochocientos cuarenta y tres mil, doscientos veinte pesos 00/100 M.N.), correspondiente a recursos que fueron comprometidos y devengados en los rubros de: Servicios personales, Materiales y Suministros, Servicios Generales durante el periodo: 01 de enero al 31 de marzo de 2020.

Subsidios y Subvenciones

- b) Ayudas Sociales a personas refleja un saldo de \$ 0, ya que no se ejercio esta partida durante el periodo del 01 de enero al 31 de marzo del 2020.

Desahorro Neto del Ejercicio

En el Estado de Actividades comprendido del periodo del 01 de enero al 31 de marzo de 2020, refleja un Ahorro Neto del Ejercicio por la cantidad de \$ 123,220 (Ciento veintitrés mil doscientos veinte pesos 00/100 M: N.).



GOBIERNO DEL ESTADO
DE OAXACA



III) NOTAS AL ESTADO DE VARIACIÓN EN LA HACIENDA PÚBLICA

Variaciones de la hacienda Pública/Patrimonio Neto del ejercicio Hacienda Pública/ Patrimonio generado Resultados de Ejercicios Anteriores

El apartado de Hacienda Pública/Patrimonio Generado, en el periodo del 01 de enero al 31 de marzo asciende a la cantidad de \$ 66, 972,810.00 (sesenta y seis millones novecientos setenta y dos mil ochocientos diez pesos 00/100 M.N.) integrándose de la siguiente manera:

RUBRO	VARIACIONES
Hacienda Pública/Patrimonio Neto Final del Ejercicio 2018	36,461,053
Hacienda pública/patrimonio contribuido	30,511,757
Resultados de Ejercicios Anteriores	24,279,730
Saldo Neto en la Hacienda Pública/Patrimonio 2020	66,972,810



GOBIERNO DEL ESTADO
DE OAXACA



IV) NOTAS AL ESTADO DE FLUJOS DE EFECTIVO

Efectivo y equivalentes

1. Análisis de saldo en la cuenta de Efectivo y Equivalentes:

CONCEPTO	EJERCICIO FISCAL 2020	EJERCICIO FISCAL 2019
Efectivos en Bancos – Tesorería		
Efectivos en Bancos - Dependencias	2,858,272	3,023,607
Inversiones temporales (hasta 3 meses)		
Fondos con afectación específica		
Depósitos de fondos de terceros y otros		
Total de Efectivos y Equivalentes	2,858,272	3,023,607

2. Conciliación de los Flujos de Efectivo Netos de las Actividades de Operación y la cuenta de Ahorro/Desarrollo antes de Rubros Extraordinarios.

CONCEPTO	EJERCICIO FISCAL 2020	EJERCICIO FISCAL 2019
Ahorro/Desahorro antes de rubros Extraordinarios	18,935,524	418,966,045
Movimientos de partida (o rubros) que no afectan al efectivo	0	0
Depreciación	0	36,832,567
Amortización	0	0
Incrementos en las provisiones	0	0
Incremento en inversiones producido por revaluación	0	0
Ganancia/pérdida en venta de propiedad, planta y equipo	0	0
Incremento en cuentas por cobrar	0	0
Partidas extraordinarias	0	0



GOBIERNO DEL ESTADO
DE OAXACA



Conciliación entre los Ingresos Presupuestarios y Contables
Correspondiente del 1º de enero al 31 de marzo del 2020
(Pesos)

1. Total de ingresos (presupuestarios)	\$87,966,420
--	--------------

2. Más Ingresos Contables no Presupuestarios		\$0
Incremento por variación de inventarios	0	
Disminución del exceso de estimaciones por pérdida o deterioro u obsolescencia		
Disminución del exceso de provisiones	0	
Otros ingresos y beneficios varios	0	
Otros Ingresos Contables no Presupuestarios	0	

3. Menos ingresos presupuestarios no contables	0	\$0
Producto de capital	0	
Aprovechamiento capital	0	
Ingresos derivados de financiamientos	0	
Otros Ingresos presupuestarios no contables	0	
	0	

4. Ingresos Contables	\$ 87,966,420
-----------------------	---------------



GOBIERNO DEL ESTADO
DE OAXACA



IEBO
Instituto de Estudios de Bachillerato
del Estado de Oaxaca

**Conciliación entre los Egresos Presupuestarios y los Gastos Contables
Correspondiente del 1º de enero al 31 de marzo del 2020
(Pesos)**

1. Total de egresos (presupuestarios)		\$87,966,420
2. Menos egresos presupuestarios contables		123,200
Mobiliario y equipo de administración		
Mobiliario y equipo educacional y recreativo		
Equipo e instrumental médico y de laboratorio		
Vehículos y equipos de transporte		
Equipo de defensa y seguridad		
Maquinaria, otros equipos y herramientas		
Activos Biológicos		
Bienes inmuebles		
Activos intangibles		
Obra pública en bienes propios		
Acciones y participaciones del capital		
Compra de títulos y valores		
Inversiones en fideicomisos, mandatos y otros análogos		
Provisiones para contingencias y otras erogaciones especiales		
Amortización de la deuda pública		
Adeudos de ejercicios fiscales anteriores (ADEFAS)	123,200	
Otros egresos Presupuestales no Contables		
3. Más Gastos Contables No Presupuestales		0
Estimaciones, depreciación, deterioros, Obsolescencia y amortización	0	
Provisiones		
Disminución de inventarios		
Aumento por insuficiencia de estimaciones por pérdida o deterioro y obsolescencia		
Aumento por insuficiencia de provisiones		
Otros Gastos		
Otros Gastos Contables No Presupuestales		
4. Total Gastos Contables		\$87,843,220



GOBIERNO DEL ESTADO
DE OAXACA



NOTAS DE MEMORIA (CUENTAS DE ORDEN)

Las cuentas de orden se utilizan para registrar movimientos de valores que no afecten o modifiquen el balance del ente contable, sin embargo, su incorporación en libros es necesaria con fines de recordatorio contable, de control y en general sobre los aspectos administrativos, o bien, para consignar sus derechos o responsabilidades contingentes que puedan, o no, presentarse en el futuro.

CUENTAS DE ORDEN PRESUPUESTARIAS

CONCEPTO	DEBE	HABER
Presupuesto de Egresos Aprobado		362,236,672
Presupuesto de Egresos Modificado		362,359,872
Presupuesto de Egresos Comprometido	87,966,420	
Presupuesto de Egresos Devengados	87,966,420	
Presupuesto de Egresos Ejercidos	87,966,420	
Presupuesto de Egresos Pagado	64,171,770	
Presupuesto de Egresos Por Ejercer	274,393,452	



GOBIERNO DEL ESTADO
DE OAXACA



NOTAS DE GESTIÓN ADMINISTRATIVA

1. Introducción:

Los estados Financieros de los entes públicos, proveen de información financiera a los principales usuarios de la misma al Congreso y a los ciudadanos.

El objetivo del presente documento es la revelación del contexto y de los aspectos económico-financieros más relevantes que influyeron en las decisiones del período comprendido del 1 de enero al 31 de marzo del 2020 y deberán ser considerados en la elaboración de los estados financieros para la mayor comprensión de los mismos y sus particulares.

De esta manera, se informa y explica la respuesta del gobierno a las condiciones relacionadas con la información financiera de cada periodo de gestión; además, de exponer aquellas políticas que podrían afectar la toma de decisiones en períodos posteriores.

2. Panorama Económico y Financiero:

El 1 de enero de 2020, se aprueba un presupuesto de egresos para el ejercicio fiscal 2020 por un monto total de \$362,236,672 (Trescientos sesenta y dos millones doscientos treinta y seis mil seiscientos setenta y dos pesos 00/100) con fundamento en la Ley Orgánica del Poder Ejecutivo del Estado de Oaxaca y el Decreto del Presupuesto de Egresos del Estado de Oaxaca, mismo que se encuentra distribuido conforme a la estructura programática presentada en el Programa Operativo Anual (POA).

Al inicio de las actividades administrativas la falta de créditos por parte de los proveedores no permitió al 100% el ejercicio del gasto corriente, debido a los adeudos del ejercicio fiscal 2015, 2016 y 2018 que ascendieron a la cantidad de \$6,726,453 (seis millones setecientos veintiséis mil cuatrocientos cincuenta y tres pesos 00/100 m.n.) por la cual se solicitó apoyo a la Tesorería de la Secretaría de Finanzas para dar solución a los pagos de proveedores.



GOBIERNO DEL ESTADO
DE OAXACA



3. Autorización e Historia.

a) Fecha de creación del ente.

En Oaxaca de Juárez, Oaxaca; el 21 de julio del 2007 mediante Decreto No. 477 emitido por la Quincuagésima Novena Legislatura del Estado Libre y Soberano de Oaxaca se aprueba la Ley que crea el **Instituto de Estudios de Bachillerato del Estado de Oaxaca**, como Organismo Público Descentralizado de carácter Estatal, con personalidad jurídica y patrimonio propio, publicado en el Periódico Oficial del Estado de Oaxaca, con domicilio en la ciudad de Oaxaca de Juárez.

b) Principales cambios en su estructura.

En Oaxaca de Juárez, Oaxaca; el 17 de febrero de 2015, la Junta Directiva del Instituto de Estudios de Bachillerato del Estado de Oaxaca autoriza su nuevo Reglamento Interno el cual fue Publicado en el Periódico Oficial del Estado de Oaxaca el 17 de abril de 2015, en el cual se incluyó en la redacción terminologías más recientes, incluye nuevas definiciones, particularmente de los Comités con los que cuenta el Organismo, depura y actualiza las facultades de la Dirección General y de las Unidades Administrativas, Ordena y sistematiza sus artículos en títulos y capítulos incluyendo uno relativo a los actos administrativos u el enlace y acceso a la información entre otras.

4. Organización y Objeto Social

a) Objeto Social:

De acuerdo al artículo número 02 de su decreto de creación.

- I. Ofrecer, impartir y promover la educación de nivel bachillerato en la entidad, bajo la modalidad escolarizada, utilizando recursos didácticos y materiales tecnológicos relacionados con la educación a distancia en todo el Estado;
- II. Aplicar los planes y programas de estudio que deriven de la Federación, del Estado o de ambos, procurando su mejoramiento permanente con la finalidad de ofrecer educación de calidad;
- III. Promover y desarrollar en el educando actitudes y habilidades reflexivas, críticas y creadoras mediante el uso y la aplicación de métodos y técnicas de la información básica de la ciencia y la cultura;
- IV. Preparar al educando para que logre adquirir los conocimientos, competencias y destrezas, así como las actitudes y valores necesarios para su pleno desarrollo y para el mejoramiento de su región o país;
- V. Contar con un sistema de evaluación educativa para el educando, como también para el personal que contribuya con el aprendizaje del alumno;



GOBIERNO DEL ESTADO
DE OAXACA



- VI. Difundir y promover entre los educandos las actividades culturales en todas sus expresiones mediante la práctica y la conservación;
- VII. Capacitar al educando en la integración y desarrollo de proyectos productivos,
- VIII. Establecer convenios de colaboración con los sectores público, privado y social para generar en el educando una nueva cultura del trabajo, como medio para la realización humana y el servicio a la comunidad;
- IX. Celebrar convenios con la Federación, Estado, Municipio y las Instituciones educativas de nivel medio superior que presten servicios de educación a distancia, con el fin de incorporarlos a la infraestructura del IEBO;
- X. Orientar a los alumnos hacia una participación creativa en la economía y el desarrollo sustentable de su comunidad o región;
- XI. Acreditar y certificar estudios de nivel bachillerato.
- XII. Las demás necesarias para el funcionamiento del IEBO.

b) Principal Actividad:

Servicios Renumerados de Educación Media Superior.

c) Ejercicio Fiscal:
2020

d) Régimen Jurídico:

Persona moral con fines no lucrativos

e) Consideraciones fiscales del ente: revelar el tipo de contribuciones que esté obligado a pagar o retener.

IMPUESTO SOBRE LA RENTA

- Declaración Informativa anual de retenciones del ISR por sueldos y salarios e ingresos asimilados a salarios.
- Entero de retenciones mensuales por ISR por sueldos y salarios.
- Entero de retención de ISR por servicios profesionales (mensual).
- Declaración informativa anual de pagos y retenciones de servicios profesionales. Personas Morales.
- Informativa anual del subsidio para el empleo.



GOBIERNO DEL ESTADO
DE OAXACA

Estructura organizacional básica:

INSTITUTO DE ESTUDIOS DE BACHILLERATO DEL ESTADO DE OAXACA
ESTRUCTURA ORGÁNICA

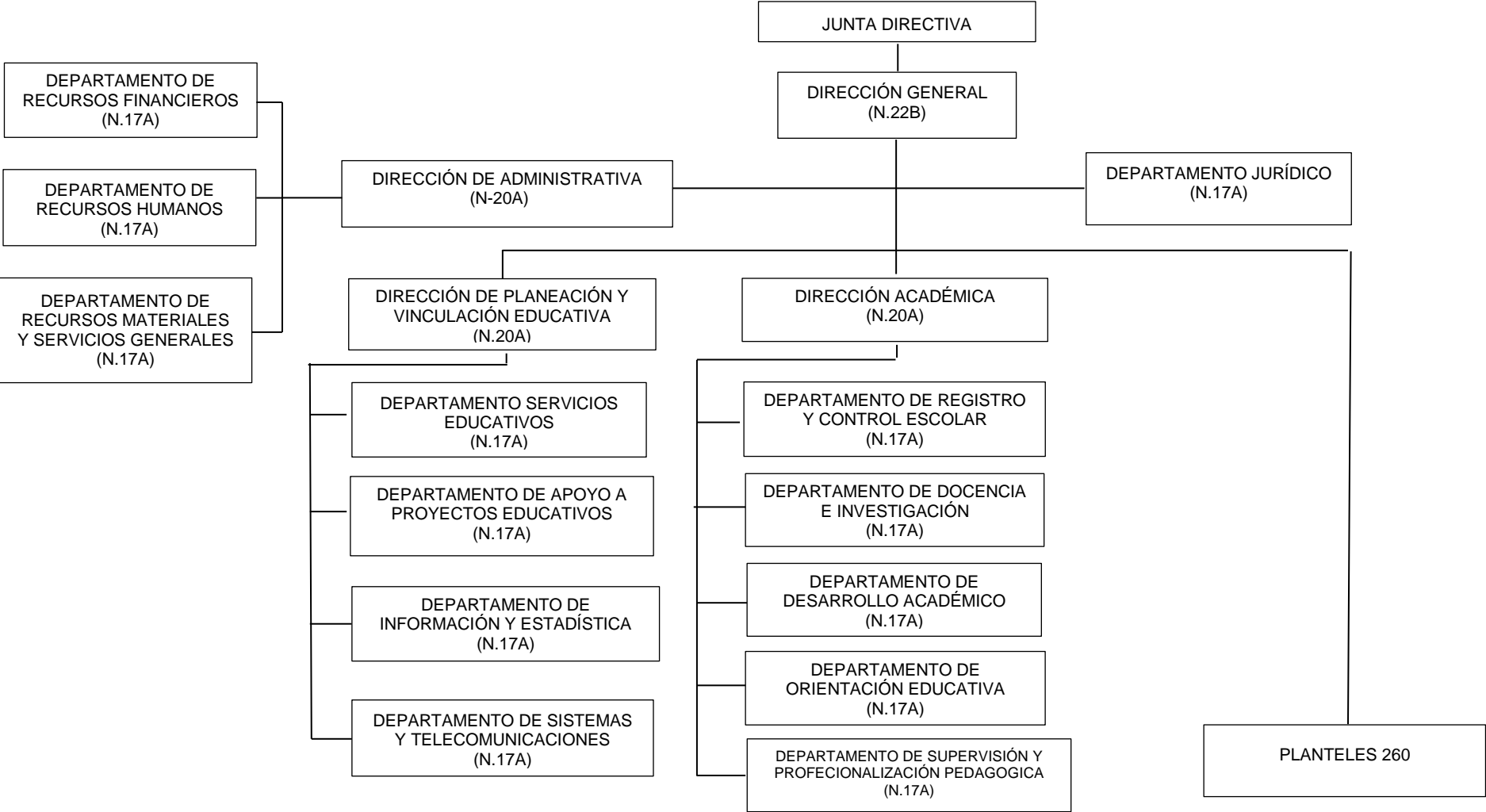



GOBIERNO DEL ESTADO
DE OAXACA



5. Bases de preparación de los Estados Financieros.

- a) Si se ha observado la normatividad emitida por el CONAC y demás disposiciones legales aplicables.
- b) La normatividad aplicada para el reconocimiento, valuación y revelación de los diferentes rubros de la información financiera, así como las bases de medición utilizadas para la elaboración de los estados financieros; por ejemplo: costo histórico, valoración de realización, valor razonable, valor de recuperación o cualquier otro método empleado y los criterios de aplicación de los mismos.

Se aplicó durante el periodo del 1 de enero al 31 de marzo de 2020 la normatividad vigente para el reconocimiento, valuación y revelación de los diferentes rubros de la información Financiera, así como las bases de medición: valor de realización, respetando en el total de las operaciones su costo histórico.

- c) Postulados básicos.

Los emitidos por el CONAC:

- 1. Sustancia Económica
- 2. Entes Públicos
- 3. Existencia Permanente
- 4. Revelación Suficiente
- 5. Importancia Relativa
- 6. Registro e Integración Presupuestaria
- 7. Consolidación de Información financiera
- 8. Devengo Contable
- 9. Valuación
- 10. Dualidad Económica
- 11. Consistencia

- d) Norma supletoria.

Las permitidas por la Normatividad del CONAC.

- e) Para las entidades que por primera vez estén implementando el base devengado de acuerdo a la Ley de Contabilidad, deberán:
 - Revelar las nuevas políticas de reconocimiento:De acuerdo a lo establecido por el CONAC.



GOBIERNO DEL ESTADO
DE OAXACA



INGRESOS

Devengado. - Cuando exista jurídicamente el derecho al cobro.

Recaudado. - Cuando existe el cobro en efectivo o cualquier otro medio de pago

EGRESOS

Comprometido. - Cuando se existe la aprobación por una autoridad competente de un acto administrativo, u otro instrumento jurídico que formaliza una relación jurídica con terceros para la adquisición de bienes y servicios.

Devengado. - Cuando se reconoce de una obligación de pago a favor de terceros por la recepción de conformidad de bienes, servicios contratados.

Ejercido. - Cuando se emite una cuenta por liquidar Certifica aprobada por la autoridad competente

Pagado. - Cuando se realiza la cancelación total o parcial de las obligaciones de pago.

-Revelar los cambios en las políticas, la clasificación y medición de las mismas, así como su impacto en la información financiera:

6. Políticas de Contabilidad Significativas:

- a) Actualización: El registro de la contabilidad se realizó en base a los lineamientos establecidos por el CONAC.
- b) Informar sobre la realización de operaciones en el extranjero y de sus efectos en la información financiera gubernamental:
Durante el periodo de 1 de enero al 31 de marzo de 2020, no se realizaron operaciones en Moneda Extranjera.
- c) Método de evaluación de la inversión en acciones en el Sector Paraestatal.
NO APLICA (opcional, si es necesario)



GOBIERNO DEL ESTADO
DE OAXACA



d) Sistema y método de valuación de inventarios.

El CONAC ha emitido las normas para la valoración de los Activos y el patrimonio de los entes públicos, esta norma permite definir y estandarizar los conceptos básicos de valuación, contenidos en las normas particulares aplicables a los distintos elementos integrantes de los estados Financieros.

e) Beneficios a empleados:

No se tienen reservas para beneficios futuros de los empleados, más que las contempladas anualmente en el presupuesto de egresos del ejercicio presente.

f) Provisiones:

Las provisiones al 31 de marzo de 2020, lo conforman los siguientes conceptos: en el rubro de servicios personales (nómina de los trabajadores) cuotas obreras IMSS, Cuotas obreras IMSS R.C.V. y Crédito de vivienda.

g) Reservas:

NO se cuenta con Reservas

h) Cambios en políticas contables y corrección de errores junto con la revelación de los efectos que se tendrá en la información financiera del ente público, ya sea retrospectivos o prospectivos.

i) Reclasificaciones: Durante el periodo del 01 de enero al 31 de marzo de 2020, no se realizaron reclasificaciones.

j) Depuración y Cancelación de saldos:

Las depuraciones y cancelaciones de saldos se realizaron cada mes en diferentes cuentas contables durante el periodo comprendido: del 1 de enero al 31 de marzo de 2020, con la finalidad de presentar cifras actualizadas en los Estados Financieros.

7. Posición en Moneda Extranjera y Protección por riesgo Cambiario:

a) Activos en moneda extranjera: **NO APLICA**

b) Pasivos en moneda extranjera: **NO APLICA**

c) Tipo de cambio: **NO APLICA**



GOBIERNO DEL ESTADO
DE OAXACA



d) Equivalente en moneda nacional: **NO APLICA**

8. Reporte Analítico del Activo:

a) Vida útil o porcentajes de depreciación, deterioro o amortización utilizados en los diferentes tipos de activos:

Durante el periodo del 1 de enero al 31 de marzo de 2020. La entidad refleja saldos en el rubro de Depreciación Deterioro y Amortización Acumulada de Bienes e Intangibles.

b) Cambios en el porcentaje de depreciación o valor residual de los activos:

c) Importe de los gastos conceptualizados en el ejercicio, tanto financieros como de investigación y desarrollo:

NO APLICA

d) Riesgos por tipo de cambio o tipo de interés de las inversiones financieras:

NO APLICA.

e) Valor activado en el ejercicio de los bienes construidos por la entidad:

Los bienes de la entidad se reconocen dentro de su Activo No Circulante de su costo histórico, de conformidad con el artículo 29 de la Ley General de Contabilidad Gubernamental.

f) Otras circunstancias de carácter significativo que afecten el activo, tales como bienes en garantía, señalados en embargos, litigios, títulos de inversiones, entregados en garantías, baja significativa del valor de inversiones financieras, etc.:

NO APLICA

g) Desmantelamiento de Activos, procedimientos, implicaciones, efectos contables:

NO APLICA

h) Administración de Activos; planeación con el objetivo de que el ente los utilice de manera más efectiva:



GOBIERNO DEL ESTADO
DE OAXACA



i)

Se utilizan los activos con la operación y mantenimiento óptimo. Adicionalmente, se deben incluir las explicaciones de las principales variaciones en el activo, en cuadros comparativos como sigue:

a) Inversiones en valores: **NO APLICA**

b) Patrimonio de Organismos Descentralizados: **NO APLICA**

c) Inversiones en empresas de participación mayoritaria:
No se tiene inversión en este tipo de empresas.

d) Inversiones en empresas de participación minoritaria: **NO APLICA**

9. Fideicomisos, Mandatos y Análogos.

a) Por ramo administrativo que los reporta:

NO APLICA.

b) Enlistar los de mayor monto de disponibilidad, relacionando aquellos que conforman el 80% de las disponibilidades:

NO APLICA

10. Reporte de la Recaudación

a) Análisis del comportamiento de la recaudación correspondiente al ente público o cualquier tipo de ingreso, de forma separada los ingresos locales de los federales:

NO APLICA

Proyección de la recaudación e ingresos en el mediano plazo:

NO APLICA



GOBIERNO DEL ESTADO
DE OAXACA



11. Información sobre la Deuda y el Reporte Analítico de la Deuda:

- a) Utilizar al menos los siguientes indicadores: Deuda respecto al PIB y deuda respecto a la recaudación tomando, como mínimo, un periodo igual o menor a 5 años.

NO APLICA

- b) Información de manera agrupada por tipo de valor gubernamental o instrumento financiero en la que se considere intereses, comisiones, tasa, perfil de vencimiento y otros gastos de la deuda.

NO APLICA

12. Calificaciones otorgadas:

No se cuenta con calificaciones otorgadas o certificaciones.

13. Proceso de Mejora:

- a) Principales Políticas de control interno:

Para el desarrollo de los programas deberá ser a mediano plazo y estarían basados en cuatro estrategias funcionales y cinco aspectos organizacionales, con objetivos operaciones, actividades, participantes, costos y evaluación sin reducción del presupuesto para obtener una eficiente atención médica y realizar la capacitación y sensibilización de este programa.

- b) Medidas de desempeño financiero, metas y alcance:

Racionar el uso de los recursos, para alcanzar el cumplimiento de las funciones para el ejercicio completo.

14. Información por Segmentos:

Toda la información del Ente, está procesada y se encuentra disponible por Unidad Responsable de realizar las funciones propias.



GOBIERNO DEL ESTADO
DE OAXACA

Oaxaca
JUNTOS CONSTRUIMOS EL CAMBIO



IEBO
Instituto de Estudios de Bachillerato
del Estado de Oaxaca

15. Eventos Posteriores al Cierre:

El ente público no tiene hechos ocurridos en el periodo posterior al que informa, que proporcionen mayor evidencia sobre eventos que le afectan económicamente y que no se conocían a la fecha de cierre.

16. Partes Relacionadas:

No existen partes relacionadas que pudieran ejercer influencia significativa sobre la toma de decisiones financieras y operativas.

17. Responsabilidad sobre la presentación razonable de los Estados Financieros.

Estos estados Financieros fueron autorizados para su emisión el día 09 de abril del 2020, por el Mtro. Alejandro Aroche Tarasco en su carácter de Director General.

Bajo protesta de decir verdad declaro que los Estados Financieros y sus Notas, son razonablemente correctas y son responsabilidad del emisor.

C.P. BALBINA GICELA HERNÁNDEZ
JIMÉNEZ

DIRECTORA ADMINISTRATIVA



INSTITUTO DE ESTUDIOS
DE BACHILLERATO DEL
ESTADO DE OAXACA
DIRECCIÓN GENERAL

MTRO. ALEJANDRO AROCHE TARASCO
DIRECTOR GENERAL



GOBIERNO DEL ESTADO
DE OAXACA



IEBO
Instituto de Estudios de Bachillerato
del Estado de Oaxaca

ESTADO ANALÍTICO DE INGRESOS PRESUPUESTARIOS

Rubro de Ingresos	Estimado	Ampliaciones y Reducciones	Modificado	Devengado	Recaudado	Diferencia
	(1)	(2)	(3=1+2)	(4)	(5)	(6=3-4)
Impuestos						
Contribuciones de Mejoras						
Derechos						
Productos						
Corriente						
Capital						
Aprovechamientos						
Corriente						
Capital						
Ingresos por Ventas de Bienes y Servicios						
Contribuciones no Comprendidas en las Fracciones de la Ley de Ingresos Causados en Ejercicios Fiscales Anteriores Pendientes de Liquidación o Pago						
Participaciones y Aportaciones						
Transferencias, Asignaciones, Subsidios y Otras Ayudas	362,236,672	123,200	362,359,872	87,966,420		274,393,452
Otros Ingresos						
TOTAL						
				Ingresos excedentes		

Estado Analítico de Ingresos Por Fuente de Financiamiento	Estimado	Ampliaciones y Reducciones	Modificado	Devengado	Recaudado	Diferencia
	(1)	(2)	(3=1+2)	(4)	(5)	(6=3-4)
Ingresos del Gobierno	362,236,672	123,200	362,359,872	87,966,420		87,966,420
Impuestos						
Contribuciones de Mejoras						
Derechos						
Productos						
Corriente						
Capital						
Aprovechamientos						
Corriente						
Capital						
Contribuciones no Comprendidas en las Fracciones de la Ley de Ingresos Causados en Ejercicios Fiscales Anteriores Pendientes de Liquidación o Pago						
Participaciones y Aportaciones						
Transferencias, Asignaciones, Subsidios y Otras Ayudas	362,236,672	123,200	362,359,872	87,966,420		87,966,420
Otros Ingresos						
Ingresos de Organismos y Empresas						
Cuotas y Aportaciones de Seguridad Social						
Ingresos por Ventas de Bienes y Servicios						
Transferencias, Asignaciones, Subsidios y Otras Ayudas						
Ingresos derivados de financiamiento						
Ingresos derivados de financiamiento						
TOTAL	362,236,672	123,200	362,359,872	87,966,420		87,966,420
				Ingresos excedentes		

PRIMER INFORME TRIMESTRAL ENERO-MARZO 2020



ESTADO ANALITICO DEL EJERCICIO DEL PRESUPUESTO DE EGRESOS

CLASIFICACION POR OBJETO DEL GASTO (CAPITULO-CONCEPTO)

Cve	Concepto	Aprobado 1	Ampliaciones / Reducciones 2= (3-1)	Modificado 3 = (1+2)	Devengado 4	Pagado 5	Subejercicio 6 = (3-4)
525	INSTITUTO DE ESTUDIOS DE BACHILLERATO DEL ESTADO DE OAXACA						
4	TRANSFERENCIAS, ASIGNACIONES, SUBSIDIOS Y OTRAS AYUDAS	362,236,672.07	0.00	362,236,672.07	87,843,219.68	64,171,770.79	274,393,452.39
1	TRANSFERENCIAS INTERNAS Y ASIGNACIONES AL SECTOR PÚBLICO	362,156,112.07	0.00	362,156,112.07	87,843,219.68	64,171,770.79	274,312,892.39
4	AYUDAS SOCIALES	80,560.00	0.00	80,560.00	0.00	0.00	80,560.00
5	BIENES MUEBLES, INMUEBLES E INTANGIBLES	0.00	0.00	0.00	0.00	0.00	0.00
1	MOBILIARIO Y EQUIPO DE ADMINISTRACIÓN	0.00	0.00	0.00	0.00	0.00	0.00
9	DEUDA PÚBLICA	0.00	123,200.17	123,200.17	123,200.17	0.00	0.00
9	ADEUDOS DE EJERCICIOS FISCALES ANTERIORES (ADEFAS)	0.00	123,200.17	123,200.17	123,200.17	0.00	0.00
	TOTAL DEPENDENCIA / ENTIDAD	362,236,672.07	123,200.17	362,359,872.24	87,966,419.85	64,171,770.79	274,393,452.39

PRIMER INFORME TRIMESTRAL ENERO-MARZO 2020



ESTADO ANALITICO DEL EJERCICIO DEL PRESUPUESTO DE EGRESOS
CLASIFICACION ECONOMICA (POR TIPO DE GASTO)

Cve	Concepto	Aprobado 1	Ampliaciones / Reducciones 2= (3-1)	Modificado 3 = (1+2)	Devengado 4	Pagado 5	Subejercicio 6 = (3-4)
525	INSTITUTO DE ESTUDIOS DE BACHILLERATO DEL ESTADO DE OAXACA						
1	GASTO CORRIENTE	362,236,672.07	0.00	362,236,672.07	87,843,219.68	64,171,770.79	274,393,452.39
2	GASTO DE CAPITAL	0.00	0.00	0.00	0.00	0.00	0.00
3	AMORTIZACIÓN DE LA DEUDA Y DISMINUCIÓN DE PASIVOS	0.00	123,200.17	123,200.17	123,200.17	0.00	0.00
	TOTAL DEPENDENCIA / ENTIDAD:	362,236,672.07	123,200.17	362,359,872.24	87,966,419.85	64,171,770.79	274,393,452.39

PRIMER INFORME TRIMESTRAL ENERO-MARZO 2020



ESTADO ANALITICO DEL EJERCICIO DEL PRESUPUESTO DE EGRESOS
CLASIFICACION ADMINISTRATIVA

Cve	Concepto	Aprobado 1	Ampliaciones / Reducciones 2= (3-1)	Modificado 3 = (1+2)	Devengado 4	Pagado Transferido 5	Subejercicio 6 = (3-4)
5	ORGANISMOS PÚBLICOS DESCENTRALIZADOS	362,236,672.07	123,200.17	362,359,872.24	87,966,419.85	64,171,770.79	274,393,452.39
25	INSTITUTO DE ESTUDIOS DE BACHILLERATO DEL ESTADO DE OAXACA	362,236,672.07	123,200.17	362,359,872.24	87,966,419.85	64,171,770.79	274,393,452.39
TOTAL DEL GASTO:		362,236,672.07	123,200.17	362,359,872.24	87,966,419.85	64,171,770.79	274,393,452.39

PRIMER INFORME TRIMESTRAL ENERO-MARZO 2020



ESTADO ANALITICO DEL EJERCICIO DEL PRESUPUESTO DE EGRESOS

CLASIFICACION FUNCIONAL (FINALIDAD Y FUNCION)

Cve	Concepto	Aprobado 1	Ampliaciones / Reducciones 2= (3-1)	Modificado 3 = (1+2)	Devengado 4	Pagado 5	Subejercicio 6 = (3-4)
525	INSTITUTO DE ESTUDIOS DE BACHILLERATO DEL ESTADO DE OAXACA						
2	DESARROLLO SOCIAL	362,236,672.07	0.00	362,236,672.07	87,843,219.68	64,171,770.79	274,393,452.39
5	EDUCACIÓN	362,236,672.07	0.00	362,236,672.07	87,843,219.68	64,171,770.79	274,393,452.39
4	OTRAS NO CLASIFICADAS EN FUNCIONES ANTERIORES	0.00	123,200.17	123,200.17	123,200.17	0.00	0.00
4	ADEUDOS DE EJERCICIOS FISCALES ANTERIORES	0.00	123,200.17	123,200.17	123,200.17	0.00	0.00
	TOTAL DEPENDENCIA / ENTIDAD	362,236,672.07	123,200.17	362,359,872.24	87,966,419.85	64,171,770.79	274,393,452.39



GOBIERNO DEL ESTADO
DE OAXACA



ENDEUDAMIENTO NETO
DEL 01 DE ENERO AL 31 DE MARZO DE 2020
(Pesos)

Identificación de Crédito o Instrumento	Contratación/Colocación	Amortización	Endeudamiento Neto
	A	B	C = A - B
Créditos Bancarios			
			0
			0
			0
			0
			0
			0
			0
			0
			0
			0
Total, Créditos Bancarios	0	0	0
Otros Instrumentos de Deuda			
			0
			0
			0
			0
			0
			0
			0
			0
			0
			0
Total, Otros Instrumentos de Deuda	0	0	0
TOTAL	0	0	0



GOBIERNO DEL ESTADO
DE OAXACA



INTERESES DE LA DEUDA
DEL 01 DE ENERO AL 31 DE MARZO DE 2020
(Pesos)

Identificación de Crédito o Instrumento	Devengado	Pagado
Créditos Bancarios		
Total, de intereses de Créditos Bancarios	0	0
Otros Instrumentos de Deuda		
Total, de intereses de Otros Instrumentos de Deuda	0	0
TOTAL	0	0



GOBIERNO DEL ESTADO
DE OAXACA



INDICADORES DE POSTURA FISCAL
DEL 01 DE ENERO AL 31 DE MARZO 2020
(Pesos)

Concepto	Estimado	Devengado	Pagado ³
I. Ingresos Presupuestarios (I=1+2)	0	0	0
1. Ingresos del Gobierno de la Entidad Federativa ¹			
2. Ingresos del Sector Paraestatal ¹			
II. Egresos Presupuestarios (II=3+4)	0	0	0
3. Egresos del Gobierno de la Entidad Federativa ²			
4. Egresos del Sector Paraestatal ²			
III. Balance Presupuestario (Superávit o Déficit) (III= I - II)	0	0	0

Concepto	Estimado	Devengado	Pagado ³
III. Balance presupuestario (Superávit o Déficit)	0	0	0
IV. Intereses, Comisiones y Gastos de la Deuda			
V. Balance Primario (Superávit o Déficit) (V= III - IV)	0	0	0

Concepto	Estimado	Devengado	Pagado ³
A. Financiamiento			
B. Amortización de la deuda			
C. Endeudamiento o desendeudamiento (C = A - B)	0	0	0

1. Los Ingresos que se presentan son los ingresos presupuestarios totales sin incluir los ingresos por financiamientos. Los Ingresos del Gobierno de la Entidad Federativa corresponden a los del Poder Ejecutivo, Legislativo Judicial y Autónomos.
2. Los egresos que se presentan son los egresos presupuestarios totales sin incluir los egresos por amortización. Los egresos del Gobierno de la Entidad Federativa corresponden a los del Poder Ejecutivo, Legislativo, Judicial y Órganos Autónomos.
3. Para Ingresos se reportan los ingresos recaudados; para egresos se reportan los egresos pagados.

ESTADO ANALITICO DEL EJERCICIO DEL PRESUPUESTO DE EGRESOS
RESUMEN POR PROGRAMA PRESUPUESTARIO

Concepto		Aprobado 1	Ampliaciones / Reducciones 2= (3-1)	Modificado 3 = (1+2)	Devengado 4	Pagado 5	Subejercicio 6 = (3-4)
5	ORGANISMOS PÚBLICOS DESCENTRALIZADOS	362,236,672.07	123,200.17	362,359,872.24	87,966,419.85	64,171,770.79	274,393,452.39
25	INSTITUTO DE ESTUDIOS DE BACHILLERATO DEL ESTADO DE OAXACA	362,236,672.07	123,200.17	362,359,872.24	87,966,419.85	64,171,770.79	274,393,452.39
1	PROGRAMAS	362,236,672.07	0.00	362,236,672.07	87,843,219.68	64,171,770.79	274,393,452.39
2	DESEMPEÑO DE LAS FUNCIONES	362,236,672.07	0.00	362,236,672.07	87,843,219.68	64,171,770.79	274,393,452.39
4	ADEUDOS DE EJERCICIOS FISCALES ANTERIORES	0.00	123,200.17	123,200.17	123,200.17	0.00	0.00
9	ADEUDOS DE EJERCICIOS FISCALES ANTERIORES	0.00	123,200.17	123,200.17	123,200.17	0.00	0.00
TOTAL DEPENDENCIA / ENTIDAD		362,236,672.07	123,200.17	362,359,872.24	87,966,419.85	64,171,770.79	274,393,452.39

REPORTE DE AVANCE DE GESTIÓN
 UR 525 - INSTITUTO DE ESTUDIOS DE BACHILLERATO DEL ESTADO DE OAXACA
 PRIMER TRIMESTRE 2020



OBJETIVO INSTITUCIONAL:	-FORMAR ESTUDIANTES CON UNA CULTURA INTEGRAL QUE LES PERMITA DESARROLLAR COMPETENCIAS, ARTICULANDO CONOCIMIENTOS, HABILIDADES, DESTREZAS, ACTITUDES Y VALORES, EN LAS DIFERENTES ÁREAS DEL SABER, PARA LA CONTINUIDAD DE SUS ESTUDIOS EN EL NIVEL SUPERIOR O SU INCORPORACIÓN EN ACTIVIDADES PRODUCTIVAS.		
ALINEACIÓN PED:			
EJE:	01-OAXACA INCLUYENTE CON EL DESARROLLO SOCIAL	FIN:	PROPORCIONAR A LAS Y LOS ESTUDIANTES UNA FORMACIÓN EDUCATIVA INTEGRAL Y DE CALIDAD, QUE FAVOREZCA CONOCIMIENTOS, HABILIDADES Y ACTITUDES, DE ACUERDO CON EL CONTEXTO SOCIAL Y LABORAL.
TEMA:	01-EDUCACIÓN		
OBJETIVO:	08-PROPORCIONAR A LAS Y LOS ESTUDIANTES UNA FORMACIÓN EDUCATIVA INTEGRAL Y DE CALIDAD, QUE FAVOREZCA CONOCIMIENTOS, HABILIDADES Y ACTITUDES, DE ACUERDO CON EL CONTEXTO SOCIAL Y LABORAL.	PROPÓSITO:	LOS PLANTELES DE EDUCACIÓN MEDIA SUPERIOR OFRECEN EDUCACIÓN DE CALIDAD
ESTRATEGIA:	02-FORTALECER LA ACTUALIZACIÓN Y PROFESIONALIZACIÓN DOCENTE Y DIRECTIVA.	COMPONENTE:	896-ACCIONES DE GESTION PARA LA FORMACION CON CALIDAD EN LA EDUCACION MEDIA SUPERIOR
LÍNEAS DE ACCIÓN:	01-INCREMENTAR LA CAPACITACIÓN Y CERTIFICACIÓN DE QUIENES REALIZAN ACTIVIDADES DE DOCENCIA Y DIRECCIÓN, EN COMPETENCIAS DOCENTES Y DIRECTIVAS CONFORME CON LAS NECESIDADES DEL ALUMNADO Y LOS CRITERIOS DE LA REFORMA INTEGRAL DE LA EDUCACIÓN MEDIA SUPERIOR (RIEMS).	ACTIVIDAD:	2132-GESTION ADMINISTRATIVA Y FINANCIERA
UE:	001-INSTITUTO DE ESTUDIOS DE BACHILLERATO DEL ESTADO DE OAXACA		

ESTRUCTURA PROGRAMATICA PRESUPUESTAL							
PROGRAMA		SUBPROGRAMA		PROYECTO		OBRA/ACTIVIDAD	
132-FORMACIÓN CON CALIDAD EN LA EDUCACION MEDIA SUPERIOR		00--		000-- -		001-ACCIONES DE GESTIÓN ADMINISTRATIVA, FINANCIERA Y LEGALES	
PRESUPUESTO ANUAL							
Aprobado	Ampliación	Reducción	Modificado	EJERCIDO T1	EJERCIDO T2	EJERCIDO T3	EJERCIDO T4
7,416,622.74	0.00	0.00	7,416,622.74	1,251,225.70	0.00	0.00	0.00
				TOTAL EJERCIDO AL TRIMESTRE VIGENTE			
PRESUPUESTO TRIMESTRAL DE LA ACTIVIDAD							
Aprobado		Modificado		Comprometido	Devengado	Ejercido	% de Ejercido Vs. Modificado
1,601,841.69		1,251,225.70		1,251,225.70	1,251,225.70	1,251,225.70	100.00
DATOS DEL INDICADOR							
Nombre :	PORCENTAJE DE GESTIONES ADMINISTRATIVAS Y FINANCIERAS REALIZADAS				Número de indicador :	2588	
Definición :	MIDE EL PORCENTAJE DE GESTIONES ADMINISTRATIVAS Y FINANCIERAS REALIZADAS, RESPECTO AL TOTAL						
Método de Cálculo :	(NÚMERO DE GESTIONES ADMINISTRATIVAS Y FINANCIERAS REALIZADAS/TOTAL DE GESTIONES REALIZADAS)*100						
Tipo		Dimensión		Frecuencia de Medición		Forma de cálculo del indicador	
GESTIÓN		EFICACIA		TRIMESTRAL		PORCENTAJE	
MEDIOS DE VERIFICACIÓN / FUENTE INFORMACIÓN				SUPUESTO			
INFORME TRIMESTRAL EMITIDO POR LA DIRECCIÓN DE ADMINISTRACION DEL INSTITUTO DE ESTUDIOS DE BACHILLERATO DEL ESTADO DE OAXACA.				QUE SE CUMPLAN EN TIEMPO Y FORMA LOS PROCESOS DE GESTIÓN ADMINISTRATIVOS Y FINANCIEROS.			
DATOS DE LA META							
Definición de la variable Meta:		1 - NÚMERO DE GESTIONES ADMINISTRATIVAS Y FINANCIERAS REALIZADAS					
Unidad de medida:		25 - NÚMERO					
LÍNEA BASE DEL INDICADOR				VALOR PROGRAMADO ANUAL			
AÑO	0		VALOR	0.00		AÑO	2020
						VALOR	108.00
AVANCE TRIMESTRAL OBRA/ACTIVIDAD							
METAS	1er.TRIMESTRE		2o.TRIMESTRE		3er.TRIMESTRE		4o.TRIMESTRE
PROGRAMADA	27.00		27.00		27.00		27.00
PROGRAMACIÓN ACTUALIZADA	3.00						
ALCANZADA	3.00		0.00		0.00		0.00
PORCENTAJE ALCANZADO TRIMESTRAL	100.00		0.00		0.00		0.00
						T1+T2+T3+T4	108.00
						T1+T2+T3+T4	84.00
						T1+T2+T3+T4	3.00
						PORCENTAJE ALCANZADO ANUAL	3.57

PORCENTAJE DE CUMPLIMIENTO ALCANZADO EN EL TRIMESTRE: 3.57 %

JEFE ADMINISTRATIVO
 CP. BALBINA GICELA HERNANDEZ JIMENEZ
 DIRECTORA ADMINISTRATIVO

TITULAR DE LA DEPENDENCIA/ENTIDAD
 MTRO. ALEJANDRO AROCHE TARASCO
 DIRECTOR GENERAL

REPORTE DE AVANCE DE GESTIÓN
 UR 525 - INSTITUTO DE ESTUDIOS DE BACHILLERATO DEL ESTADO DE OAXACA
 PRIMER TRIMESTRE 2020



ALINEACIÓN PED:		MATRIZ DE INDICADORES PARA RESULTADOS:
ESTRATEGIA:	02-FORTALECER LA ACTUALIZACIÓN Y PROFESIONALIZACIÓN DOCENTE Y DIRECTIVA.	COMPONENTE: 853-SERVICIO DE CONTROL ESCOLAR OTORGADO
LÍNEAS DE ACCIÓN:	01-INCREMENTAR LA CAPACITACIÓN Y CERTIFICACIÓN DE QUIENES REALIZAN ACTIVIDADES DE DOCENCIA Y DIRECCIÓN. EN COMPETENCIAS DOCENTES Y DIRECTIVAS CONFORME CON LAS NECESIDADES DEL ALUMNADO Y LOS CRITERIOS DE LA REFORMA INTEGRAL DE LA EDUCACIÓN MEDIA SUPERIOR (RIEMS).	ACTIVIDAD: 1828-DISEÑAR UN SISTEMA AUTOMATIZADO DE CONTROL ESCOLAR
UE:	001-INSTITUTO DE ESTUDIOS DE BACHILLERATO DEL ESTADO DE OAXACA	

ESTRUCTURA PROGRAMATICA PRESUPUESTAL											
PROGRAMA		SUBPROGRAMA		PROYECTO		OBRA/ACTIVIDAD					
132-FORMACION CON CALIDAD EN LA EDUCACION MEDIA SUPERIOR		02-OTORGAMIENTO DE SERVICIOS DE CONTROL ESCOLAR		000-- -		002-DISEÑAR UN SISTEMA AUTOMATIZADO DE CONTROL ESCOLAR					
PRESUPUESTO ANUAL											
Aprobado	Ampliación	Reducción	Modificado	EJERCIDO T1	EJERCIDO T2	EJERCIDO T3	EJERCIDO T4				
				25,415.60	0.00	0.00	0.00				
788,000.08	0.00	0.00	788,000.08	TOTAL EJERCIDO AL TRIMESTRE VIGENTE				25,415.60			
PRESUPUESTO TRIMESTRAL DE LA ACTIVIDAD											
Aprobado		Modificado		Comprometido		Devengado		Ejercido	% de Ejercido Vs. Modificado		
29,500.02		25,415.60		25,415.60		25,415.60		25,415.60	100.00		
DATOS DEL INDICADOR											
Nombre :	PORCENTAJE DE AVANCE REALIZADO DEL DESARROLLO DEL SISTEMA DE CONTROL ESCOLAR				Número de indicador :	1939					
Definición :	MIDE EL PORCENTAJE DE AVANCE REALIZADO DEL DESARROLLO DEL SISTEMA DE CONTROL ESCOLAR RESPECTO AL TOTAL										
Método de Cálculo :	(NÚMERO DE AVANCE REALIZADO DEL DESARROLLO DEL SISTEMA DE CONTROL ESCOLAR / TOTAL DE PROCESOS IMPLEMENTADOS PARA EL DESARROLLO DEL SISTEMA DE CONTROL ESCOLAR)*100										
Tipo		Dimensión		Frecuencia de Medición		Forma de cálculo del indicador		Tipo de Valor		Sentido Esperado	
GESTIÓN		EFICACIA		TRIMESTRAL		PORCENTAJE		ACUMULADO		ASCENDENTE	
MEDIOS DE VERIFICACIÓN / FUENTE INFORMACIÓN					SUPUESTO						
REPORTE TRIMESTRAL DEL DESARROLLO DEL SISTEMA AUTOMATIZADO DE CONTROL ESCOLAR EMITIDO POR EL DEPARTAMENTO DE CONTROL ESCOLAR DEL INSTITUTO DE ESTUDIOS DE BACHILLERATO DEL ESTADO DE OAXACA.					SE CUENTA CON EL PERSONAL CALIFICADO PARA EL DESARROLLO DEL SISTEMA.						
DATOS DE LA META											
Definición de la variable Meta:		1 - NÚMERO DE AVANCE REALIZADO DEL DESARROLLO DEL SISTEMA DE CONTROL ESCOLAR									
Unidad de medida:		25 - NÚMERO									
LÍNEA BASE DEL INDICADOR					VALOR PROGRAMADO ANUAL						
AÑO	0		VALOR	0.00	AÑO	2020			VALOR	1.00	
AVANCE TRIMESTRAL OBRA/ACTIVIDAD											
METAS	1er.TRIMESTRE		2o.TRIMESTRE		3er.TRIMESTRE		4o.TRIMESTRE		CUMPLIMIENTO DE METAS		
PROGRAMADA	1.00	0.00		0.00		0.00		T1+T2+T3+T4		1.00	
PROGRAMACIÓN ACTUALIZADA	1.00							T1+T2+T3+T4		1.00	
ALCANZADA	1.00	0.00		0.00		0.00		T1+T2+T3+T4		1.00	
PORCENTAJE ALCANZADO TRIMESTRAL	100.00							PORCENTAJE ALCANZADO ANUAL		100.00	

PORCENTAJE DE CUMPLIMIENTO ALCANZADO EN EL TRIMESTRE: 100.00 %

JEFE ADMINISTRATIVO
 CP. BALBINA GICELA HERNANDEZ JIMENEZ
 DIRECTORA ADMINISTRATIVO

TITULAR DE LA DEPENDENCIA/ENTIDAD
 MTRO. ALEJANDRO AROCHE TARASCO
 DIRECTOR GENERAL

REPORTE DE AVANCE DE GESTIÓN
 UR 525 - INSTITUTO DE ESTUDIOS DE BACHILLERATO DEL ESTADO DE OAXACA
 PRIMER TRIMESTRE 2020



ALINEACIÓN PED:		MATRIZ DE INDICADORES PARA RESULTADOS:
ESTRATEGIA:	02-FORTALECER LA ACTUALIZACIÓN Y PROFESIONALIZACIÓN DOCENTE Y DIRECTIVA.	COMPONENTE: 854-DOCENTE Y DIRECTIVO DE NIVEL MEDIO SUPERIOR EVALUADO
LÍNEAS DE ACCIÓN:	01-INCREMENTAR LA CAPACITACIÓN Y CERTIFICACIÓN DE QUIENES REALIZAN ACTIVIDADES DE DOCENCIA Y DIRECCIÓN, EN COMPETENCIAS DOCENTES Y DIRECTIVAS CONFORME CON LAS NECESIDADES DEL ALUMNADO Y LOS CRITERIOS DE LA REFORMA INTEGRAL DE LA EDUCACIÓN MEDIA SUPERIOR (RIEMS).	ACTIVIDAD: 1829-CAPACITAR AL PERSONAL DOCENTE, DIRECTIVO Y ADMINISTRATIVO
UE:	001-INSTITUTO DE ESTUDIOS DE BACHILLERATO DEL ESTADO DE OAXACA	

ESTRUCTURA PROGRAMATICA PRESUPUESTAL							
PROGRAMA		SUBPROGRAMA		PROYECTO		OBRA/ACTIVIDAD	
132-FORMACION CON CALIDAD EN LA EDUCACION MEDIA SUPERIOR		03-EVALUACION A DOCENTES Y DIRECTIVOS DE NIVEL MEDIO SUPERIOR		000-- -		001-CAPACITAR AL PERSONAL DOCENTE, DIRECTIVO Y ADMINISTRATIVO	
PRESUPUESTO ANUAL							
Aprobado	Ampliación	Reducción	Modificado	EJERCIDO T1	EJERCIDO T2	EJERCIDO T3	EJERCIDO T4
				45,184.77	0.00	0.00	0.00
966,600.12	0.00	0.00	966,600.12	TOTAL EJERCIDO AL TRIMESTRE VIGENTE 45,184.77			
PRESUPUESTO TRIMESTRAL DE LA ACTIVIDAD							
Aprobado		Modificado	Comprometido		Devengado	Ejercido	% de Ejercido Vs. Modificado
395,400.03		45,184.77	45,184.77		45,184.77	45,184.77	100.00
DATOS DEL INDICADOR							
Nombre :	PORCENTAJE DE JORNADAS DE CAPACITACIÓN REALIZADAS				Número de indicador :	1940	
Definición :	MIDE EL PORCENTAJE DE JORNADAS DE CAPACITACIÓN REALIZADAS, RESPECTO A LO PROGRAMADO						
Método de Cálculo :	(NÚMERO DE JORNADAS DE CAPACITACIÓN REALIZADAS/NÚMERO DE JORNADAS DE CAPACITACIÓN PROGRAMADAS)*100						
Tipo		Dimensión		Frecuencia de Medición		Forma de cálculo del indicador	
GESTIÓN		EFICACIA		TRIMESTRAL		PORCENTAJE	
MEDIOS DE VERIFICACIÓN / FUENTE INFORMACIÓN				SUPUESTO			
INFORME DE JORNADAS DE CAPACITACION REALIZADAS, EMITIDAS POR LAS DIRECCIONES (ACADEMICA, ADMINISTRATIVA, PLANEACIÓN) DEL INSTITUTO DE ESTUDIOS DE BACHILLERES DEL ESTADO DE OAXACA.				DISPOSICIÓN E INTERÉS DEL PERSONAL DOCENTE, DIRECTIVO Y ADMINISTRATIVO.			
DATOS DE LA META							
Definición de la variable Meta:	1 - NÚMERO DE JORNADAS DE CAPACITACIÓN REALIZADAS						
Unidad de medida:	25 - NÚMERO						
LÍNEA BASE DEL INDICADOR				VALOR PROGRAMADO ANUAL			
AÑO	0	VALOR	0.00	AÑO	2020	VALOR	43.00
AVANCE TRIMESTRAL OBRA/ACTIVIDAD							
METAS	1er.TRIMESTRE	2o.TRIMESTRE	3er.TRIMESTRE	4o.TRIMESTRE	CUMPLIMIENTO DE METAS		
PROGRAMADA	10.00	3.00	11.00	19.00	T1+T2+T3+T4	43.00	
PROGRAMACION ACTUALIZADA	0.00				T1+T2+T3+T4	33.00	
ALCANZADA	0.00	0.00	0.00	0.00	T1+T2+T3+T4	0.00	
PORCENTAJE ALCANZADO TRIMESTRAL		0.00	0.00	0.00	PORCENTAJE ALCANZADO ANUAL	0.00	

PORCENTAJE DE CUMPLIMIENTO ALCANZADO EN EL TRIMESTRE: 0.00 %

JEFE ADMINISTRATIVO
 CP. BALBINA GICELA HERNANDEZ JIMENEZ
 DIRECTORA ADMINISTRATIVO

TITULAR DE LA DEPENDENCIA/ENTIDAD
 MTRO. ALEJANDRO AROCHE TARASCO
 DIRECTOR GENERAL

REPORTE DE AVANCE DE GESTIÓN
 UR 525 - INSTITUTO DE ESTUDIOS DE BACHILLERATO DEL ESTADO DE OAXACA
 PRIMER TRIMESTRE 2020



ALINEACIÓN PED:		MATRÍZ DE INDICADORES PARA RESULTADOS:
ESTRATEGIA:	02-FORTALECER LA ACTUALIZACIÓN Y PROFESIONALIZACIÓN DOCENTE Y DIRECTIVA.	COMPONENTE: 440-SERVICIO PARA LA CALIDAD DE LA EDUCACIÓN MEDIA SUPERIOR OTORGADO
LÍNEAS DE ACCIÓN:	01-INCREMENTAR LA CAPACITACIÓN Y CERTIFICACIÓN DE QUIENES REALIZAN ACTIVIDADES DE DOCENCIA Y DIRECCIÓN, EN COMPETENCIAS DOCENTES Y DIRECTIVAS CONFORME CON LAS NECESIDADES DEL ALUMNADO Y LOS CRITERIOS DE LA REFORMA INTEGRAL DE LA EDUCACIÓN MEDIA SUPERIOR (RIEMS).	ACTIVIDAD: 1831-REALIZAR ACTIVIDAD ACADÉMICA, CULTURAL Y DEPORTIVA
UE:	001-INSTITUTO DE ESTUDIOS DE BACHILLERATO DEL ESTADO DE OAXACA	

ESTRUCTURA PROGRAMATICA PRESUPUESTAL												
PROGRAMA		SUBPROGRAMA		PROYECTO			OBRA/ACTIVIDAD					
132-FORMACION CON CALIDAD EN LA EDUCACION MEDIA SUPERIOR		04-OTORGAMIENTO DE SERVICIOS PARA LA CALIDAD DE LA EDUCACIÓN MEDIA SUPERIOR		000-- -			001-DESFILES					
PRESUPUESTO ANUAL												
Aprobado	Ampliación	Reducción	Modificado	EJERCIDO T1		EJERCIDO T2		EJERCIDO T3		EJERCIDO T4		
				0.00		0.00		0.00		0.00		
100,000.00	0.00	0.00	100,000.00	TOTAL EJERCIDO AL TRIMESTRE VIGENTE							0.00	
PRESUPUESTO TRIMESTRAL DE LA ACTIVIDAD												
Aprobado		Modificado		Comprometido		Devengado		Ejercido		% de Ejercido Vs. Modificado		
0.00		0.00		0.00		0.00		0.00		nan		
DATOS DEL INDICADOR												
Nombre :		PORCENTAJE DE ACTIVIDADES REALIZADAS					Número de indicador :		1942			
Definición :		MIDE EL PORCENTAJE DE ACTIVIDADES ACADÉMICAS, CULTURALES Y DEPORTIVAS REALIZADAS RESPECTO A LAS PROGRAMADAS										
Método de Cálculo :		(NÚMERO DE ACTIVIDADES REALIZADAS / NÚMERO DE ACTIVIDADES PROGRAMADAS)*100										
Tipo		Dimensión		Frecuencia de Medición			Forma de cálculo del indicador		Tipo de Valor		Sentido Esperado	
GESTIÓN		EFICACIA		TRIMESTRAL			PORCENTAJE		ACUMULADO		ASCENDENTE	
MEDIOS DE VERIFICACIÓN / FUENTE INFORMACIÓN						SUPUESTO						
INFORME DE ACTIVIDADES Y EVENTOS REALIZADOS POR EL INSTITUTO DE ESTUDIOS DE BACHILLERATO DEL ESTADO DE OAXACA.						LOS JOVENES PARTICIPAN ACTIVAMENTE EN ACTIVIDADES ACADÉMICAS, CULTURALES Y DEPORTIVAS ORGANIZADAS POR EL INSTITUTO DE ESTUDIOS DE BACHILLERATO DEL ESTADO DE OAXACA.						
DATOS DE LA META												
Definición de la variable Meta:		1 - NÚMERO DE ACTIVIDADES REALIZADAS										
Unidad de medida:		25 - NÚMERO										
LÍNEA BASE DEL INDICADOR						VALOR PROGRAMADO ANUAL						
AÑO	0		VALOR		0.00		AÑO	2020		VALOR	8.00	
AVANCE TRIMESTRAL OBRA/ACTIVIDAD												
METAS	1er.TRIMESTRE		2o.TRIMESTRE		3er.TRIMESTRE		4o.TRIMESTRE		CUMPLIMIENTO DE METAS			
PROGRAMADA	0.00		1.00		6.00		1.00		T1+T2+T3+T4		8.00	
PROGRAMACION ACTUALIZADA	1.00								T1+T2+T3+T4		9.00	
ALCANZADA	1.00		0.00		0.00		0.00		T1+T2+T3+T4		1.00	
PORCENTAJE ALCANZADO TRIMESTRAL	100.00		0.00		0.00		0.00		PORCENTAJE ALCANZADO ANUAL		11.11	

PORCENTAJE DE CUMPLIMIENTO ALCANZADO EN EL TRIMESTRE: 11.11 %

JEFE ADMINISTRATIVO
 CP. BALBINA GICELA HERNANDEZ JIMENEZ
 DIRECTORA ADMINISTRATIVO

TITULAR DE LA DEPENDENCIA/ENTIDAD
 MTRO. ALEJANDRO AROCHE TARASCO
 DIRECTOR GENERAL

REPORTE DE AVANCE DE GESTIÓN
 UR 525 - INSTITUTO DE ESTUDIOS DE BACHILLERATO DEL ESTADO DE OAXACA
 PRIMER TRIMESTRE 2020



ALINEACIÓN PED:		MATRÍZ DE INDICADORES PARA RESULTADOS:
ESTRATEGIA:	02-FORTALECER LA ACTUALIZACIÓN Y PROFESIONALIZACIÓN DOCENTE Y DIRECTIVA.	COMPONENTE: 440-SERVICIO PARA LA CALIDAD DE LA EDUCACIÓN MEDIA SUPERIOR OTORGADO
LÍNEAS DE ACCIÓN:	01-INCREMENTAR LA CAPACITACIÓN Y CERTIFICACIÓN DE QUIENES REALIZAN ACTIVIDADES DE DOCENCIA Y DIRECCIÓN, EN COMPETENCIAS DOCENTES Y DIRECTIVAS CONFORME CON LAS NECESIDADES DEL ALUMNADO Y LOS CRITERIOS DE LA REFORMA INTEGRAL DE LA EDUCACIÓN MEDIA SUPERIOR (RIEMS).	ACTIVIDAD: 2106-REALIZAR VISITA DE SUPERVISIÓN EN PLANTEL
UE:	001-INSTITUTO DE ESTUDIOS DE BACHILLERATO DEL ESTADO DE OAXACA	

ESTRUCTURA PROGRAMATICA PRESUPUESTAL							
PROGRAMA		SUBPROGRAMA		PROYECTO		OBRA/ACTIVIDAD	
132-FORMACIÓN CON CALIDAD EN LA EDUCACION MEDIA SUPERIOR		04-OTORGAMIENTO DE SERVICIOS PARA LA CALIDAD DE LA EDUCACIÓN MEDIA SUPERIOR		000-- -		002-REALIZAR VISITAS DE SUPERVISIÓN EN PLANTEL	
PRESUPUESTO ANUAL							
Aprobado	Ampliación	Reducción	Modificado	EJERCIDO T1	EJERCIDO T2	EJERCIDO T3	EJERCIDO T4
784,500.00	0.00	0.00	784,500.00	115,092.00	0.00	0.00	0.00
				TOTAL EJERCIDO AL TRIMESTRE VIGENTE			
PRESUPUESTO TRIMESTRAL DE LA ACTIVIDAD							
Aprobado		Modificado		Comprometido		Devengado	
196,125.00		115,092.00		115,092.00		115,092.00	
% de Ejercido Vs. Modificado							
100.00							
DATOS DEL INDICADOR							
Nombre :	PORCENTAJE DE SUPERVISIONES REALIZADAS				Número de indicador :	2306	
Definición :	MIDE EL PORCENTAJE DE SUPERVISIONES REALIZADAS, RESPECTO A LAS PROGRAMADAS						
Método de Cálculo :	(NÚMERO DE SUPERVISIONES REALIZADAS/NÚMERO DE SUPERVISIONES PROGRAMADAS) * 100						
Tipo		Dimensión		Frecuencia de Medición		Forma de cálculo del indicador	
GESTIÓN		EFICACIA		TRIMESTRAL		PORCENTAJE	
MEDIOS DE VERIFICACIÓN / FUENTE INFORMACIÓN				SUPUESTO			
REPORTE EMITIDO POR EL DEPARTAMENTO DE SUPERVISIÓN Y PROFESIONALIZACIÓN PEDAGÓGICA DEL INSTITUTO DE ESTUDIOS DE BACHILLEROS DEL ESTADO DE OAXACA.				CONDICIONES FAVORABLES DE ACCESO A LOS PLANTELES.			
DATOS DE LA META							
Definición de la variable Meta:		1 - NÚMERO DE SUPERVISIONES REALIZADAS					
Unidad de medida:		25 - NÚMERO					
LÍNEA BASE DEL INDICADOR				VALOR PROGRAMADO ANUAL			
AÑO	0		VALOR	0.00		AÑO	2020
				VALOR		241.00	
AVANCE TRIMESTRAL OBRA/ACTIVIDAD							
METAS	1er.TRIMESTRE		2o.TRIMESTRE		3er.TRIMESTRE		4o.TRIMESTRE
PROGRAMADA	53.00		69.00		62.00		57.00
PROGRAMACIÓN ACTUALIZADA	18.00						
ALCANZADA	18.00		0.00		0.00		0.00
PORCENTAJE ALCANZADO TRIMESTRAL	100.00		0.00		0.00		0.00
CUMPLIMIENTO DE METAS							
T1+T2+T3+T4							241.00
T1+T2+T3+T4							206.00
T1+T2+T3+T4							18.00
PORCENTAJE ALCANZADO ANUAL							8.74

PORCENTAJE DE CUMPLIMIENTO ALCANZADO EN EL TRIMESTRE: 8.74 %

JEFE ADMINISTRATIVO
 CP. BALBINA GICELA HERNANDEZ JIMENEZ
 DIRECTORA ADMINISTRATIVO

TITULAR DE LA DEPENDENCIA/ENTIDAD
 MTRO. ALEJANDRO AROCHE TARASCO
 DIRECTOR GENERAL

REPORTE DE AVANCE DE GESTIÓN **UR 525 - INSTITUTO DE ESTUDIOS DE BACHILLERATO DEL ESTADO DE OAXACA** **PRIMER TRIMESTRE 2020**



UE: 001-INSTITUTO DE ESTUDIOS DE BACHILLERATO DEL ESTADO DE OAXACA

ESTRUCTURA PROGRAMATICA PRESUPUESTAL							
PROGRAMA		SUBPROGRAMA		PROYECTO		OBRA/ACTIVIDAD	
132-FORMACIÓN CON CALIDAD EN LA EDUCACIÓN MEDIA SUPERIOR		04-OTORGAMIENTO DE SERVICIOS PARA LA CALIDAD DE LA EDUCACIÓN MEDIA SUPERIOR		000--		006-JORNADAS CULTURALES Y ACADÉMICAS	
PRESUPUESTO ANUAL							
Aprobado	Ampliación	Reducción	Modificado	EJERCIDO T1	EJERCIDO T2	EJERCIDO T3	EJERCIDO T4
1,700,000.00	0.00	0.00	1,700,000.00	9,048.00	0.00	0.00	0.00
				TOTAL EJERCIDO AL TRIMESTRE VIGENTE			
PRESUPUESTO TRIMESTRAL DE LA ACTIVIDAD							
Aprobado		Modificado	Comprometido		Devengado	Ejercido	% de Ejercido Vs. Modificado
425,000.00		9,048.00	9,048.00		9,048.00	9,048.00	100.00
DATOS DEL INDICADOR							
Nombre :	PORCENTAJE DE ACTIVIDADES REALIZADAS				Número de indicador :	1942	
Definición :	MIDE EL PORCENTAJE DE ACTIVIDADES ACADÉMICAS, CULTURALES Y DEPORTIVAS REALIZADAS RESPECTO A LAS PROGRAMADAS						
Método de Cálculo :	(NÚMERO DE ACTIVIDADES REALIZADAS / NÚMERO DE ACTIVIDADES PROGRAMADAS)*100						
Tipo		Dimensión		Frecuencia de Medición		Forma de cálculo del indicador	
GESTIÓN		EFICACIA		TRIMESTRAL		PORCENTAJE	
MEDIOS DE VERIFICACIÓN / FUENTE INFORMACIÓN				SUPUESTO			
INFORME DE ACTIVIDADES Y EVENTOS REALIZADOS POR EL INSTITUTO DE ESTUDIOS DE BACHILLERATO DEL ESTADO DE OAXACA.				LOS JOVENES PARTICIPAN ACTIVAMENTE EN ACTIVIDADES ACADÉMICAS, CULTURALES Y DEPORTIVAS ORGANIZADAS POR EL INSTITUTO DE ESTUDIOS DE BACHILLERATO DEL ESTADO DE OAXACA.			
DATOS DE LA META							
Definición de la variable Meta:		1 - NÚMERO DE ACTIVIDADES REALIZADAS					
Unidad de medida:		25 - NÚMERO					
LÍNEA BASE DEL INDICADOR				VALOR PROGRAMADO ANUAL			
AÑO	0		VALOR	0.00		AÑO	2020
						VALOR	109.00
AVANCE TRIMESTRAL OBRA/ACTIVIDAD							
METAS	1er.TRIMESTRE		2o.TRIMESTRE		3er.TRIMESTRE		4o.TRIMESTRE
PROGRAMADA	86.00		12.00		6.00		5.00
PROGRAMACIÓN ACTUALIZADA	17.00						
ALCANZADA	13.00		0.00		0.00		0.00
PORCENTAJE ALCANZADO TRIMESTRAL	76.47		0.00		0.00		0.00
						T1+T2+T3+T4	109.00
						T1+T2+T3+T4	40.00
						T1+T2+T3+T4	13.00
						PORCENTAJE ALCANZADO ANUAL	32.50

PORCENTAJE DE CUMPLIMIENTO ALCANZADO EN EL TRIMESTRE: 32.50 %

JEFE ADMINISTRATIVO
 CP. BALBINA GICELA HERNANDEZ JIMENEZ
 DIRECTORA ADMINISTRATIVO

TITULAR DE LA DEPENDENCIA/ENTIDAD
 MTRO. ALEJANDRO AROCHE TARASCO
 DIRECTOR GENERAL

REPORTE DE AVANCE DE GESTIÓN
 UR 525 - INSTITUTO DE ESTUDIOS DE BACHILLERATO DEL ESTADO DE OAXACA
 PRIMER TRIMESTRE 2020



ALINEACIÓN PED:		MATRÍZ DE INDICADORES PARA RESULTADOS:
ESTRATEGIA:	02-FORTALECER LA ACTUALIZACIÓN Y PROFESIONALIZACIÓN DOCENTE Y DIRECTIVA.	COMPONENTE: 440-SERVICIO PARA LA CALIDAD DE LA EDUCACIÓN MEDIA SUPERIOR OTORGADO
LÍNEAS DE ACCIÓN:	01-INCREMENTAR LA CAPACITACIÓN Y CERTIFICACIÓN DE QUIENES REALIZAN ACTIVIDADES DE DOCENCIA Y DIRECCIÓN, EN COMPETENCIAS DOCENTES Y DIRECTIVAS CONFORME CON LAS NECESIDADES DEL ALUMNADO Y LOS CRITERIOS DE LA REFORMA INTEGRAL DE LA EDUCACIÓN MEDIA SUPERIOR (RIEMS).	ACTIVIDAD: 1831-REALIZAR ACTIVIDAD ACADÉMICA, CULTURAL Y DEPORTIVA
UE:	001-INSTITUTO DE ESTUDIOS DE BACHILLERATO DEL ESTADO DE OAXACA	

ESTRUCTURA PROGRAMATICA PRESUPUESTAL							
PROGRAMA		SUBPROGRAMA		PROYECTO		OBRA/ACTIVIDAD	
132-FORMACIÓN CON CALIDAD EN LA EDUCACION MEDIA SUPERIOR		04-OTORGAMIENTO DE SERVICIOS PARA LA CALIDAD DE LA EDUCACIÓN MEDIA SUPERIOR		000-- -		003-INTERBACHILLERES	
PRESUPUESTO ANUAL							
Aprobado	Ampliación	Reducción	Modificado	EJERCIDO T1	EJERCIDO T2	EJERCIDO T3	EJERCIDO T4
815,000.00	0.00	0.00	815,000.00	0.00	0.00	0.00	0.00
TOTAL EJERCIDO AL TRIMESTRE VIGENTE						0.00	
PRESUPUESTO TRIMESTRAL DE LA ACTIVIDAD							
Aprobado		Modificado		Comprometido	Devengado	Ejercido	% de Ejercido Vs. Modificado
215,000.00		0.00		0.00	0.00	0.00	nan
DATOS DEL INDICADOR							
Nombre :	PORCENTAJE DE ACTIVIDADES REALIZADAS				Número de indicador :	1942	
Definición :	MIDE EL PORCENTAJE DE ACTIVIDADES ACADÉMICAS, CULTURALES Y DEPORTIVAS REALIZADAS RESPECTO A LAS PROGRAMADAS						
Método de Cálculo :	(NÚMERO DE ACTIVIDADES REALIZADAS / NÚMERO DE ACTIVIDADES PROGRAMADAS)*100						
Tipo		Dimensión		Frecuencia de Medición		Forma de cálculo del indicador	
GESTIÓN		EFICACIA		TRIMESTRAL		PORCENTAJE	
MEDIOS DE VERIFICACIÓN / FUENTE INFORMACIÓN				SUPUESTO			
INFORME DE ACTIVIDADES Y EVENTOS REALIZADOS POR EL INSTITUTO DE ESTUDIOS DE BACHILLERATO DEL ESTADO DE OAXACA.				LOS JOVENES PARTICIPAN ACTIVAMENTE EN ACTIVIDADES ACADÉMICAS, CULTURALES Y DEPORTIVAS ORGANIZADAS POR EL INSTITUTO DE ESTUDIOS DE BACHILLERATO DEL ESTADO DE OAXACA.			
DATOS DE LA META							
Definición de la variable Meta:		1 - NÚMERO DE ACTIVIDADES REALIZADAS					
Unidad de medida:		25 - NÚMERO					
LÍNEA BASE DEL INDICADOR				VALOR PROGRAMADO ANUAL			
AÑO	0		VALOR	0.00		AÑO	2020
				VALOR		32.00	
AVANCE TRIMESTRAL OBRA/ACTIVIDAD							
METAS	1er.TRIMESTRE		2o.TRIMESTRE		3er.TRIMESTRE		4o.TRIMESTRE
PROGRAMADA	4.00		2.00		4.00		22.00
PROGRAMACIÓN ACTUALIZADA	5.00						
ALCANZADA	5.00		0.00		0.00		0.00
PORCENTAJE ALCANZADO TRIMESTRAL	100.00		0.00		0.00		0.00
						CUMPLIMIENTO DE METAS	
						T1+T2+T3+T4	32.00
						T1+T2+T3+T4	33.00
						T1+T2+T3+T4	5.00
						PORCENTAJE ALCANZADO ANUAL	15.15

PORCENTAJE DE CUMPLIMIENTO ALCANZADO EN EL TRIMESTRE: 15.15 %

JEFE ADMINISTRATIVO
 CP. BALBINA GICELA HERNANDEZ JIMENEZ
 DIRECTORA ADMINISTRATIVO

TITULAR DE LA DEPENDENCIA/ENTIDAD
 MTRO. ALEJANDRO AROCHE TARASCO
 DIRECTOR GENERAL

REPORTE DE AVANCE DE GESTIÓN
 UR 525 - INSTITUTO DE ESTUDIOS DE BACHILLERATO DEL ESTADO DE OAXACA
 PRIMER TRIMESTRE 2020



ALINEACIÓN PED:
 EJE: 01-OAXACA INCLUYENTE CON EL DESARROLLO SOCIAL
 TEMA: 01-EDUCACIÓN
 OBJETIVO: 07-AMPLIAR LA COBERTURA DE UNA EDUCACIÓN MEDIA SUPERIOR, FAVORECIENDO LAS ZONAS DE MAYOR REZAGO EDUCATIVO Y CON ATENCIÓN A LA DIVERSIDAD CULTURAL.
 ESTRATEGIA: 01-FLEXIBILIZAR LA OFERTA EDUCATIVA A TRAVÉS DE LA DIVERSIFICACIÓN DE LAS MODALIDADES EDUCATIVAS.
 LÍNEAS DE ACCIÓN: 02-ABRIR ESPACIOS DE ATENCIÓN EDUCATIVA EN ZONAS ALEJADAS Y ESTRATÉGICAS PARA FACILITAR EL ACCESO A LA EDUCACIÓN DE NIVEL MEDIO SUPERIOR.
 UE: 001-INSTITUTO DE ESTUDIOS DE BACHILLERATO DEL ESTADO DE OAXACA

MATRÍZ DE INDICADORES PARA RESULTADOS:
 FIN: AMPLIAR LA COBERTURA DE UNA EDUCACIÓN MEDIA SUPERIOR, FAVORECIENDO LAS ZONAS DE MAYOR REZAGO EDUCATIVO Y CON ATENCIÓN A LA DIVERSIDAD CULTURAL.
 PROPÓSITO: LOS JÓVENES DE 15 A 19 AÑOS DE EDAD EN EL ESTADO DE OAXACA INGRESAN A LA EDUCACIÓN MEDIA SUPERIOR
 COMPONENTE: 653-SERVICIO EDUCATIVO PARA LA COBERTURA PROPORCIONADO
 ACTIVIDAD: 392-PROMOVER Y DIFUNDIR LA COBERTURA EN EDUCACIÓN MEDIA SUPERIOR

ESTRUCTURA PROGRAMATICA PRESUPUESTAL							
PROGRAMA		SUBPROGRAMA		PROYECTO		OBRA/ACTIVIDAD	
200-AMPLIACIÓN DE LA COBERTURA DE LA EDUCACIÓN MEDIA SUPERIOR		04-PROPORCIONAR SERVICIOS EDUCATIVOS PARA LA COBERTURA		000-- -		001-PROMOVER Y DIFUNDIR LA COBERTURA EN EDUCACIÓN MEDIA SUPERIOR	
PRESUPUESTO ANUAL							
Aprobado	Ampliación	Reducción	Modificado	EJERCIDO T1	EJERCIDO T2	EJERCIDO T3	EJERCIDO T4
80,560.04	0.00	0.00	80,560.04	12,500.00	0.00	0.00	0.00
				TOTAL EJERCIDO AL TRIMESTRE VIGENTE			
PRESUPUESTO TRIMESTRAL DE LA ACTIVIDAD							
Aprobado		Modificado	Comprometido		Devengado	Ejercido	% de Ejercido Vs. Modificado
20,140.01		12,500.00	12,500.00		12,500.00	12,500.00	100.00
DATOS DEL INDICADOR							
Nombre :		PORCENTAJE DEL PROGRAMA DE PROMOCIÓN Y DIFUSIÓN REALIZADO			Número de indicador :	233	
Definición :		MIDE EL PORCENTAJE DE LOS PLANTELES QUE REALIZAN EL PROGRAMA DE PROMOCIÓN Y DIFUSIÓN, RESPECTO AL TOTAL DE PLANTELES					
Método de Cálculo :		(NÚMERO DE PLANTELES QUE REALIZAN PROMOCIÓN Y DIFUSIÓN/TOTAL DE PLANTELES)*100					
Tipo		Dimensión		Frecuencia de Medición		Forma de cálculo del indicador	
GESTIÓN		EFICACIA		TRIMESTRAL		PORCENTAJE	
						FLUJO	
						ASCENDENTE	
MEDIOS DE VERIFICACIÓN / FUENTE INFORMACIÓN				SUPUESTO			
REPORTE DE PROGRAMAS Y ACCIONES REALIZADAS POR LAS UNIDADES ADMINISTRATIVAS DEL IEBO PARA LA PROMOCIÓN.				EXISTA SUFICIENCIA PRESUPUESTARIA.			
DATOS DE LA META							
Definición de la variable Meta:		1 - NÚMERO DE PLANTELES QUE REALIZAN EL PROGRAMA DE PROMOCIÓN Y DIFUSIÓN					
Unidad de medida:		25 - NÚMERO					
LÍNEA BASE DEL INDICADOR				VALOR PROGRAMADO ANUAL			
AÑO	0		VALOR	0.00		AÑO	2020
						VALOR	1,040.00
AVANCE TRIMESTRAL OBRA/ACTIVIDAD							
METAS	1er.TRIMESTRE		2o.TRIMESTRE		3er.TRIMESTRE		4o.TRIMESTRE
PROGRAMADA	260.00		260.00		260.00		260.00
PROGRAMACIÓN ACTUALIZADA	2.00						
ALCANZADA	2.00		0.00		0.00		0.00
PORCENTAJE ALCANZADO TRIMESTRAL	100.00		0.00		0.00		0.00
					</		

PORCENTAJE DE CUMPLIMIENTO ALCANZADO EN EL TRIMESTRE: 0.26 %

JEFE ADMINISTRATIVO
 CP. BALBINA GICELA HERNANDEZ JIMENEZ
 DIRECTORA ADMINISTRATIVO

TITULAR DE LA DEPENDENCIA/ENTIDAD
 MTRO. ALEJANDRO AROCHE TARASCO
 DIRECTOR GENERAL

REPORTE DE AVANCE DE GESTIÓN
 UR 525 - INSTITUTO DE ESTUDIOS DE BACHILLERATO DEL ESTADO DE OAXACA
 PRIMER TRIMESTRE 2020



ALINEACIÓN PED:		MATRÍZ DE INDICADORES PARA RESULTADOS:
ESTRATEGIA:	01-FLEXIBILIZAR LA OFERTA EDUCATIVA A TRAVÉS DE LA DIVERSIFICACIÓN DE LAS MODALIDADES EDUCATIVAS.	COMPONENTE: 653-SERVICIO EDUCATIVO PARA LA COBERTURA PROPORCIONADO
LÍNEAS DE ACCIÓN:	02-ABRIR ESPACIOS DE ATENCIÓN EDUCATIVA EN ZONAS ALEJADAS Y ESTRATÉGICAS PARA FACILITAR EL ACCESO A LA EDUCACIÓN DE NIVEL MEDIO SUPERIOR.	ACTIVIDAD: 393-IMPARTIR CLASE
UE:	001-INSTITUTO DE ESTUDIOS DE BACHILLERATO DEL ESTADO DE OAXACA	

ESTRUCTURA PROGRAMATICA PRESUPUESTAL								
PROGRAMA		SUBPROGRAMA		PROYECTO		OBRA/ACTIVIDAD		
200-AMPLIACION DE LA COBERTURA DE LA EDUCACION MEDIA SUPERIOR		04-PROPORCIONAR SERVICIOS EDUCATIVOS PARA LA COBERTURA		000-- -		002-IMPARTIR CLASES		
PRESUPUESTO ANUAL								
Aprobado	Ampliación	Reducción	Modificado	EJERCIDO T1	EJERCIDO T2	EJERCIDO T3	EJERCIDO T4	
				86,384,753.61	0.00	0.00	0.00	
334,335,789.09	0.00	0.00	334,335,789.09	TOTAL EJERCIDO AL TRIMESTRE VIGENTE				86,384,753.61
PRESUPUESTO TRIMESTRAL DE LA ACTIVIDAD								
Aprobado		Modificado	Comprometido		Devengado	Ejercido	% de Ejercido Vs. Modificado	
63,839,469.66		86,384,753.61	86,384,753.61		86,384,753.61	86,384,753.61	100.00	
DATOS DEL INDICADOR								
Nombre :	PORCENTAJE DE HORAS CLASE IMPARTIDAS				Número de indicador :	168		
Definición :	MIDE EL PORCENTAJE DE HORAS CLASE IMPARTIDAS CON RESPECTO A LAS HORAS CLASE PROGRAMADAS							
Método de Cálculo :	(NÚMERO DE HORAS CLASE IMPARTIDAS/ NÚMERO DE HORAS CLASE PROGRAMADAS)*100							
Tipo	Dimensión		Frecuencia de Medición		Forma de cálculo del indicador		Tipo de Valor	Sentido Esperado
GESTIÓN	EFICACIA		TRIMESTRAL		PORCENTAJE		FLUJO	ASCENDENTE
MEDIOS DE VERIFICACIÓN / FUENTE INFORMACIÓN					SUPUESTO			
CARGA HORARIO EMITIDA Y BAJO RESGUARDO POR LA DIRECCIÓN ACADÉMICA Y DIRECCIÓN ADMINISTRATIVA DEL IEBO.					CONDICIONES SOCIALES POLÍTICAS Y CLIMATOLÓGICAS ESTABLES.			
DATOS DE LA META								
Definición de la variable Meta:	1 - NÚMERO DE HORAS CLASE IMPARTIDAS							
Unidad de medida:	25 - NÚMERO							
LÍNEA BASE DEL INDICADOR				VALOR PROGRAMADO ANUAL				
AÑO	0	VALOR	0.00	AÑO	2020	VALOR	1,726,560.00	
AVANCE TRIMESTRAL OBRA/ACTIVIDAD								
METAS	1er.TRIMESTRE	2o.TRIMESTRE		3er.TRIMESTRE		4o.TRIMESTRE	CUMPLIMIENTO DE METAS	
PROGRAMADA	431,640.00	431,640.00		431,640.00		431,640.00	T1+T2+T3+T4 1,726,560.00	
PROGRAMACIÓN ACTUALIZADA	433,260.00						T1+T2+T3+T4 1,728,180.00	
ALCANZADA	433,260.00	0.00		0.00		0.00	T1+T2+T3+T4 433,260.00	
PORCENTAJE ALCANZADO TRIMESTRAL	100.00	0.00		0.00		0.00	PORCENTAJE ALCANZADO ANUAL 25.07	

PORCENTAJE DE CUMPLIMIENTO ALCANZADO EN EL TRIMESTRE: 25.07 %

JEFE ADMINISTRATIVO
 CP. BALBINA GICELA HERNANDEZ JIMENEZ
 DIRECTORA ADMINISTRATIVO

TITULAR DE LA DEPENDENCIA/ENTIDAD
 MTRO. ALEJANDRO AROCHE TARASCO
 DIRECTOR GENERAL



GOBIERNO DEL ESTADO
DE OAXACA



IEBO
Instituto de Estudios de Bachillerato
del Estado de Oaxaca

**PROGRAMAS Y PROYECTOS DE INVERSIÓN
DEL 01 DE ENERO AL 31 DE MARZO DE 2020
(Pesos)**

NO APLICA



GOBIERNO DEL ESTADO
DE OAXACA



RELACIÓN DE BIENES INMUEBLES QUE COMPONEN EL PATRIMONIO
DEL 01 ENERO AL 31 DE MARZO DE 2020
(Pesos)

CUENTA	DESCRIPCIÓN DEL BIEN	Saldo Final
12310	TERRENOS	7,718,191
12330	EDIFICIOS NO RESIDENCIALES	7,552,384
12351	EDIFICACIÓN HABITACIONAL EN PROCESO	
12352	EDIFICACIÓN NO HABITACIONAL EN PROCESO	
12353	CONSTRUCCIÓN DE OBRAS PARA EL ABASTECIMIENTO DE AGUA, PETRÓLEO, GAS, ELECTRICIDAD Y TELECOMUNICACION	
12354	DIVISIÓN DE TERRENOS Y CONSTRUCCIÓN DE OBRAS DE URBANIZACIÓN EN PROCESO	
12355	CONSTRUCCIÓN DE VÍAS DE COMUNICACIÓN EN PROCESO	
12356	OTRAS CONSTRUCCIONES DE INGENIERÍA CIVIL U OBRA PESADA EN PROCESO	
12357	INSTALACIONES Y EQUIPAMIENTO EN CONSTRUCCIONES EN PROCESO	
12359	TRABAJOS DE ACABADOS EN EDIFICACIONES Y OTROS TRABAJOS ESPECIALIZADOS EN PROCESO	
12361	EDIFICACIÓN HABITACIONAL EN PROCESO	
12362	EDIFICACIÓN NO HABITACIONAL EN PROCESO	
12363	CONSTRUCCIÓN DE OBRAS PARA EL ABASTECIMIENTO DE AGUA, PETRÓLEO, GAS, ELECTRICIDAD Y TELECOMUNICACION	
12364	DIVISIÓN DE TERRENOS Y CONSTRUCCIÓN DE OBRAS DE URBANIZACIÓN	
12365	CONSTRUCCIÓN DE VÍAS DE COMUNICACIÓN EN PROCESO	
12366	OTRAS CONSTRUCCIONES DE INGENIERÍA CIVIL U OBRA PESADA EN PROCESO	
12367	INSTALACIONES Y EQUIPAMIENTO EN CONSTRUCCIONES EN PROCESO	
12369	TRABAJOS DE ACABADOS EN EDIFICACIONES Y OTROS TRABAJOS ESPECIALIZADOS EN PROCESO	
12390	OTROS BIENES INMUEBLES	
	SUMA TOTAL:	15,370,575



GOBIERNO DEL ESTADO
DE OAXACA



IEBO
Instituto de Estudios de Bachillerato
del Estado de Oaxaca

RELACIÓN DE BIENES MUEBLES QUE COMPONEN EL PATRIMONIO
DEL 01 DE ENERO AL 31 DE MARZO DEL 2020
(Pesos)

CUENTA	DESCRIPCIÓN DEL BIEN	Saldo Final
12411	MUEBLES DE OFICINA Y ESTANTERÍA	9,875,669
12412	MUEBLES, EXCEPTO DE OFICINA Y ESTANTERÍA	89,812
12413	EQUIPO DE CÓMPUTO Y DE TECNOLOGÍAS DE LA INFORMACIÓN	40,619,250
12419	OTROS MOBILIARIOS Y EQUIPOS DE ADMINISTRACIÓN	491,615
12421	EQUIPOS Y APARATOS AUDIOVISUALES	6,790,445
12422	APARATOS DEPORTIVOS	
12423	CÁMARAS FOTOGRÁFICAS Y DE VIDEO	54,958
12429	OTRO MOBILIARIO Y EQUIPO EDUCACIONAL Y RECREATIVO	94,173
12431	EQUIPO MÉDICO Y DE LABORATORIO	358,872
12432	INSTRUMENTAL MÉDICO Y DE LABORATORIO	416,634
12441	AUTOMÓVILES Y CAMIONES	3,220,501
12443	EQUIPO AEROESPACIAL	
12445	EMBARCACIONES	
12449	OTROS EQUIPOS DE TRANSPORTE	
12450	EQUIPO DE DEFENSA Y SEGURIDAD	
12461	MAQUINARIA Y EQUIPO AGROPECUARIO	
12462	MAQUINARIA Y EQUIPO INDUSTRIAL	
12463	MAQUINARIA Y EQUIPO DE CONSTRUCCIÓN	
12464	SISTEMAS DE AIRE ACONDICIONADO, CALEFACCIÓN Y DE REFRIGERACIÓN INDUSTRIAL Y COMERCIAL	762,953
12465	EQUIPO DE COMUNICACIÓN Y TELECOMUNICACIÓN	416,886
12466	EQUIPOS DE GENERACIÓN ELÉCTRICA, APARATOS Y ACCESORIOS ELÉCTRICOS	102,021
12467	HERRAMIENTAS Y MÁQUINAS-HERRAMIENTA	25,861
12469	OTROS EQUIPOS	74,467
12471	BIENES ARTÍSTICOS, CULTURALES Y CIENTÍFICOS	
12483	AVES	
12484	OVINOS Y CAPRINOS	
12486	EQUINOS	
12487	ESPECIES MENORES Y DE ZOOLOGICO	
12488	ÁRBOLES Y PLANTAS	
12489	OTROS ACTIVOS BIOLÓGICOS	
	SUMA TOTAL:	63,394,117



GOBIERNO DEL ESTADO
DE OAXACA



RELACIÓN DE CUENTAS BANCARIAS PRODUCTIVAS ESPECIFICAS
DEL 01 DE ENERO AL 31 DE MARZO DEL 2020

FONDO, PROGRAMA O CONVENIO	DATOS DE LA CUENTA BANCARIA		
	INSTITUCIÓN BANCARIA	NUMERO DE CUENTA	FECHA DE APERTURA
	NO APLICA		



GOBIERNO DEL ESTADO
DE OAXACA



IEBO
Instituto de Estudios de Bachillerato
del Estado de Oaxaca

RELACIÓN DE ESQUEMAS BURSÁTILES Y COBERTURAS FINANCIERAS
DEL 01 DE ENERO AL 31 DE MARZO DEL 2020

NO APLICA



GOBIERNO DEL ESTADO
DE OAXACA



Montos pagados por ayudas y subsidios
Periodo ENERO A MARZO 2020

Concepto	Ayuda	Subsidio	Sector (económico o social)	Beneficiario	CURP	RFC	Monto Pagado
----------	-------	----------	-----------------------------------	--------------	------	-----	-----------------

	X	X	X		X		0
--	---	---	---	--	---	--	---

INSTITUTO DE ESTUDIOS DE BACHILLERATO DEL ESTADO DE OAXACA

**Estado de Situación Financiera Detallado - LDF
Al 31 de diciembre de 2019 y al 31 de marzo de 2020
(PESOS)**

Concepto	31 de marzo de 2020	31 de diciembre de 2019	Concepto	31 de marzo de 2020	31 de diciembre de 2019
ACTIVO			PASIVO		
Activo Circulante			Pasivo Circulante		
Efectivo y Equivalentes	2,858,272	3,023,607	Cuentas por Pagar a Corto Plazo	18,935,524	26,096,766
Efectivo			Servicios Personales por Pagar a Corto Plazo		
Bancos/Tesorería			Proveedores por Pagar a Corto Plazo	228,276	228,276
Bancos/Dependencias y Otros	2,858,272	3,023,607	Contratistas por Obras Públicas por Pagar a Corto Plazo		
Inversiones Temporales (Hasta 3 meses)			Participaciones y Aportaciones por Pagar a Corto Plazo		
Fondos con Afectación Específica			Transferencias Otorgadas por Pagar a Corto Plazo	10,248,578	13,325,540
Depósitos de Fondos de Terceros en Garantía y/o Administración			Intereses, Comisiones y Otros Gastos de la Deuda Pública por Pagar a Corto Plazo		
Otros Efectivos y Equivalentes			Retenciones y Contribuciones por Pagar a Corto Plazo	4,902,908	10,341,082
Derechos a Recibir Efectivo o Equivalentes	15,793,111	22,665,818	Devoluciones de la Ley de Ingresos por Pagar a Corto Plazo		
Inversiones Financieras de Corto Plazo			Otras Cuentas por Pagar a Corto Plazo	3,555,761	2,201,869
Cuentas por Cobrar a Corto Plazo			Documentos por Pagar a Corto Plazo	0	0
Deudores Diversos por Cobrar a Corto Plazo	15,793,111	22,665,818	Documentos Comerciales por Pagar a Corto Plazo		
Ingresos por Recuperar a Corto Plazo			Documentos con Contratistas por Obras Públicas por Pagar a Corto Plazo		
Deudores por Anticipos de la Tesorería a Corto Plazo			Otros Documentos por Pagar a Corto Plazo		
Préstamos Otorgados a Corto Plazo			Porción a Corto Plazo de la Deuda Pública a Largo Plazo	0	0
Otros Derechos a Recibir Efectivo o Equivalentes a Corto Plazo			Porción a Corto Plazo de la Deuda Pública		
Derechos a Recibir Bienes o Servicios	0	0	Porción a Corto Plazo de Arrendamiento Financiero		
Anticipo a Proveedores por Adquisición de Bienes y Prestación de Servicios a Corto Plazo			Títulos y Valores a Corto Plazo		
Anticipo a Proveedores por Adquisición de Bienes Inmuebles y Muebles a Corto Plazo			Pasivos Diferidos a Corto Plazo	0	0
Anticipo a Proveedores por Adquisición de Bienes Intangibles a Corto Plazo			Ingresos Cobrados por Adelantado a Corto Plazo		
Anticipo a Contratistas por Obras Públicas a Corto Plazo			Intereses Cobrados por Adelantado a Corto Plazo		
Otros Derechos a Recibir Bienes o Servicios a Corto Plazo			Otros Pasivos Diferidos a Corto Plazo		
Inventarios	0	0	Fondos y Bienes de Terceros en Garantía y/o Administración a Corto Plazo	0	0
Inventario de Mercancías para Venta			Fondos en Garantía a Corto Plazo		
Inventario de Mercancías Terminadas			Fondos en Administración a Corto Plazo		
Inventario de Mercancías en Proceso de Elaboración			Fondos Contingentes a Corto Plazo		
Inventario de Materias Primas, Materiales y Suministros para Producción			Fondos de Fideicomisos, Mandatos y Contratos Análogos a Corto Plazo		
Bienes en Tránsito			Otros Fondos de Terceros en Garantía y/o Administración a Corto Plazo		
Almacenes			Valores y Bienes en Garantía a Corto Plazo		
Estimación por Pérdida o Deterioro de Activos Circulantes	0	0	Provisiones a Corto Plazo	0	0
Estimaciones para Cuentas Incobrables por Derechos a Recibir Efectivo o Equivalentes			Provisión para Demandas y Juicios a Corto Plazo		
Estimación por Deterioro de Inventarios			Provisión para Contingencias a Corto Plazo		
Otros Activos Circulantes	0	0	Otras Provisiones a Corto Plazo		
Valores en Garantía			Otros Pasivos a Corto Plazo	0	0
Bienes en Garantía (excluye depósitos de fondos)			Ingresos por Clasificar		
Bienes Derivados de Embargos, Decomisos, Aseguramientos y Dación en Pago			Recaudación por Participar		
Adquisición con Fondos de Terceros			Otros Pasivos Circulantes		
Total de Activos Circulantes	18,651,382	25,689,425	Total de Pasivos Circulantes	18,935,524	26,096,766
Activo No Circulante			Pasivo No Circulante		
Inversiones Financieras a Largo Plazo			Cuentas por Pagar a Largo Plazo		
Derechos a Recibir Efectivo o Equivalentes a Largo Plazo	399,456	399,456	Documentos por Pagar a Largo Plazo		
Bienes Inmuebles, Infraestructura y Construcciones en Proceso	15,270,575	11,876,361	Deuda Pública a Largo Plazo		
Bienes Muebles	63,394,118	63,536,939	Pasivos Diferidos a Largo Plazo		
Activos Intangibles	868,840	868,840	Fondos y Bienes de Terceros en Garantía y/o en Administración a Largo Plazo		
Depreciación, Deterioro y Amortización Acumulada de Bienes	-36,832,567	-36,832,567	Provisiones a Largo Plazo		
Activos Diferidos			Total de Pasivos No Circulantes	0	0
Estimación por Pérdida o Deterioro de Activos no Circulantes					
Otros Activos no Circulantes			Total del Pasivo	18,935,524	26,096,766
Total de Activos No Circulantes	43,100,422	39,849,029	HACIENDA PÚBLICA/PATRIMONIO		
Total del Activo	61,751,804	65,538,453	Hacienda Pública/Patrimonio Contribuido	36,461,053	36,461,053
			Aportaciones		
			Donaciones de Capital	36,461,053	36,461,053
			Actualización de la Hacienda Pública/Patrimonio		
			Hacienda Pública/Patrimonio Generado	6,355,228	2,980,634
			Resultados del Ejercicio (Ahorro/ Desahorro)	123,200	-24,279,730
			Resultados de Ejercicios Anteriores	6,232,028	27,260,364
			Revalúos		
			Reservas		
			Rectificaciones de Resultados de Ejercicios Anteriores		
			Exceso o Insuficiencia en la Actualización de la Hacienda Pública/Patrimonio	0	0
			Resultado por Posición Monetaria		
			Resultado por Tenencia de Activos no Monetarios		
			Total Hacienda Pública/Patrimonio	42,816,281	39,441,687
			Total del Pasivo y Hacienda Pública/Patrimonio	61,751,804	65,538,453

INSTITUTO DE ESTUDIOS DE BACHILLERATO DEL ESTADO DE OAXACA

Balance Presupuestario - LDF

Del 1 de enero al 31 de marzo de 2020

(PESOS)

Concepto	Estimado/ Aprobado	Devengado	Recaudado/ Pagado
A. Ingresos Totales (A = A1+A2+A3)	87,966,420	87,966,420	56,731,289
A1. Ingresos de Libre Disposición	87,966,420	87,966,420	56,731,289
A2. Transferencias Federales Etiquetadas			
A3. Financiamiento Neto			
B. Egresos Presupuestarios¹ (B = B1+B2)	87,843,220	87,843,220	56,731,289
B1. Gasto No Etiquetado (sin incluir Amortización de la Deuda Pública)	87,843,220	87,843,220	56,731,289
B2. Gasto Etiquetado (sin incluir Amortización de la Deuda Pública)			
C. Remanentes del Ejercicio Anterior (C = C1 + C2)		0	0
C1. Remanentes de Ingresos de Libre Disposición aplicados en el periodo			
C2. Remanentes de Transferencias Federales Etiquetadas aplicados en el periodo			
I. Balance Presupuestario (I = A - B + C)	123,200	123,200	0
II. Balance Presupuestario sin Financiamiento Neto (II = I - A3)	123,200	123,200	0
III. Balance Presupuestario sin Financiamiento Neto y sin Remanentes del Ejercicio Anterior (III = II - C)	123,200	123,200	0

Concepto	Aprobado	Devengado	Pagado
E. Intereses, Comisiones y Gastos de la Deuda (E = E1+E2)	0	0	0
E1. Intereses, Comisiones y Gastos de la Deuda con Gasto No Etiquetado			
E2. Intereses, Comisiones y Gastos de la Deuda con Gasto Etiquetado			
IV. Balance Primario (IV = III + E)	123,200	123,200	0

Concepto	Estimado/ Aprobado	Devengado	Recaudado/ Pagado
F. Financiamiento (F = F1 + F2)	0	0	0
F1. Financiamiento con Fuente de Pago de Ingresos de Libre Disposición			
F2. Financiamiento con Fuente de Pago de Transferencias Federales Etiquetadas			
G. Amortización de la Deuda (G = G1 + G2)	0	0	0
G1. Amortización de la Deuda Pública con Gasto No Etiquetado			
G2. Amortización de la Deuda Pública con Gasto Etiquetado			
A3. Financiamiento Neto (A3 = F - G)	0	0	0

Concepto	Estimado/ Aprobado	Devengado	Recaudado/ Pagado
A1. Ingresos de Libre Disposición	87,966,420	87,966,420	56,731,289
A3.1 Financiamiento Neto con Fuente de Pago de Ingresos de Libre Disposición (A3.1 = F1 - G1)			
F1. Financiamiento con Fuente de Pago de Ingresos de Libre Disposición	87,966,420	87,966,420	56,731,289
G1. Amortización de la Deuda Pública con Gasto No Etiquetado			
B1. Gasto No Etiquetado (sin incluir Amortización de la Deuda Pública)	87,843,220	87,843,220	56,731,289
C1. Remanentes de Ingresos de Libre Disposición aplicados en el periodo			
V. Balance Presupuestario de Recursos Disponibles (V = A1 + A3.1 - B1 + C1)	123,200	123,200	
VI. Balance Presupuestario de Recursos Disponibles sin Financiamiento Neto (VI = V - A3.1)	123,200	123,200	0

Concepto	Estimado/ Aprobado	Devengado	Recaudado/ Pagado
A2. Transferencias Federales Etiquetadas			
A3.2 Financiamiento Neto con Fuente de Pago de Transferencias Federales Etiquetadas (A3.2 = F2 - G2)	0	0	0
F2. Financiamiento con Fuente de Pago de Transferencias Federales			
G2. Amortización de la Deuda Pública con Gasto Etiquetado			
B2. Gasto Etiquetado (sin incluir Amortización de la Deuda Pública)			
C2. Remanentes de Transferencias Federales Etiquetadas aplicados en el periodo			
VII. Balance Presupuestario de Recursos Etiquetados (VII = A2 + A3.2 - B2 + C2)	0	0	0
VIII. Balance Presupuestario de Recursos Etiquetados sin Financiamiento Neto (VIII = VII - A3.2)	0	0	0

INSTITUTO DE ESTUDIOS DE BACHILLERATO DEL ESTADO DE OAXACA

Estado Analítico de Ingreso Detallado - LDF

Del 1 de enero al 31 de marzo de 2020

(PESOS)

Concepto	Ingreso					Diferencia
	Estimado	Ampliaciones/ (Reducciones)	Modificado	Devengado	Recaudado	
Ingresos de Libre Disposición						
A. Impuestos						
B. Cuotas y Aportaciones de Seguridad Social						
C. Contribuciones de Mejoras						
D. Derechos						
E. Productos						
F. Aprovechamientos						
G. Ingresos por Ventas de Bienes y Servicios						
H. Participaciones (H=h1+h2+h3+h4+h5+h6+h7+h8+h9+h10+h11)	0	0	0	0	0	0
h1) Fondo General de Participaciones						
h2) Fondo de Fomento Municipal						
h3) Fondo de Fiscalización y Recaudación						
h4) Fondo de Compensación						
h5) Fondo de Extracción de Hidrocarburos						
h6) Impuesto Especial Sobre Producción y Servicios						
h7) 0.136% de la Recaudación Federal Participable						
h8) 3.17% Sobre Extracción de Petróleo						
h9) Gasolinas y Diésel						
h10) Fondo del Impuesto Sobre la Renta						
h11) Fondo de Estabilización de los Ingresos de las Entidades Federativas						
I. Incentivos Derivados de la Colaboración Fiscal (I=i1+i2+i3+i4+i5)	0	0	0	0	0	0
i1) Tenencia o Uso de Vehículos						
i2) Fondo de Compensación ISAN						
i3) Impuesto Sobre Automóviles Nuevos						
i4) Fondo de Compensación de Repecos-Intermedios						
i5) Otros Incentivos Económicos						
J. Transferencias	362,236,672	123,200	362,359,872	87,843,220	87,843,220	274,393,452
K. Convenios						
k1) Otros Convenios y Subsidios						
L. Otros Ingresos de Libre Disposición (L=l1+l2)	0	0	0	0	0	0
l1) Participaciones en Ingresos Locales						
l2) Otros Ingresos de Libre Disposición						
I. Total de Ingresos de Libre Disposición (I=A+B+C+D+E+F+G+H+I+J+K+L)	362,236,672	123,200	362,359,872	87,843,220	87,843,220	274,393,452
Ingresos Excedentes de Ingresos de Libre Disposición						
Transferencias Federales Etiquetadas						
A. Aportaciones (A=a1+a2+a3+a4+a5+a6+a7+a8)	0	0	0	0	0	0
a1) Fondo de Aportaciones para la Nómina Educativa y Gasto Operativo						
a2) Fondo de Aportaciones para los Servicios de Salud						
a3) Fondo de Aportaciones para la Infraestructura Social						
a4) Fondo de Aportaciones para el Fortalecimiento de los Municipios y de las Demarcaciones Territoriales del Distrito Federal						
a5) Fondo de Aportaciones Múltiples						
a6) Fondo de Aportaciones para la Educación Tecnológica y de Adultos						
a7) Fondo de Aportaciones para la Seguridad Pública de los Estados y del Distrito Federal						
a8) Fondo de Aportaciones para el Fortalecimiento de las Entidades Federativas						
B. Convenios (B=b1+b2+b3+b4)	0	0	0	0	0	0
b1) Convenios de Protección Social en Salud						
b2) Convenios de Descentralización						
b3) Convenios de Reasignación						
b4) Otros Convenios y Subsidios						
C. Fondos Distintos de Aportaciones (C=c1+c2)	0	0	0	0	0	0
c1) Fondo para Entidades Federativas y Municipios Productores de Hidrocarburos						
c2) Fondo Minero						
D. Transferencias, Subsidios y Subvenciones, y Pensiones y Jubilaciones						
E. Otras Transferencias Federales Etiquetadas						
II. Total de Transferencias Federales Etiquetadas (II = A + B + C + D + E)	0	0	0	0	0	0
III. Ingresos Derivados de Financiamientos (III = A)	0	0	0	0	0	0
A. Ingresos Derivados de Financiamientos						
IV. Total de Ingresos (IV = I + II + III)	362,236,672	123,200	362,359,872	87,843,220	87,843,220	274,393,452
Datos Informativos						
1. Ingresos Derivados de Financiamientos con Fuente de Pago de Ingresos de Libre Disposición						
2. Ingresos Derivados de Financiamientos con Fuente de Pago de Transferencias Federales Etiquetadas						
3. Ingresos Derivados de Financiamientos (3 = 1 + 2)	0	0	0	0	0	0

INSTITUTO DE ESTUDIOS DE BACHILLERATO DEL ESTADO DE OAXACA Informe Analítico de la Deuda Pública y Otros Pasivos - LDF Del 1 de enero al 31 de marzo de 2020 (PESOS)							
Denominación de la Deuda Pública y Otros Pasivos	Saldo al 31 de diciembre de 2018 (d)	Disposiciones del Periodo (e)	Amortizaciones del Periodo (f)	Revaluaciones, Reclasificaciones y Otros Ajustes (g)	Saldo Final del Periodo (h) h=d+e-f+g	Pago de Intereses del Periodo (i)	Pago de Comisiones y demás costos asociados durante el Periodo (j)
1. Deuda Pública (1=A+B) A. Corto Plazo (A=a1+a2+a3) a1) Instituciones de Crédito a2) Títulos y Valores a3) Arrendamientos Financieros B. Largo Plazo (B=b1+b2+b3) b1) Instituciones de Crédito b2) Títulos y Valores b3) Arrendamientos Financieros							
2. Otros Pasivos							
3. Total de la Deuda Pública y Otros Pasivos (3=1+2)							
4. Deuda Contingente ¹ (Informativo) A. Deuda Contingente 1 B. Deuda Contingente 2 C. Deuda Contingente XX							
5. Valor de Instrumentos Bono Cupón Cero ² (Informativo) A. Instrumento Bono Cupón Cero 1 B. Instrumento Bono Cupón Cero 2 C. Instrumento Bono Cupón Cero XX							

¹ Se refiere a cualquier Financiamiento sin fuente o garantía de pago definida, que sea asumida de manera solidaria o subsidiaria por las Entidades Federativas con sus Municipios, organismos descentralizados y empresas de participación estatal mayoritaria y fideicomisos, locales o municipales, y por los Municipios con sus respectivos organismos descentralizados y empresas de participación municipal mayoritaria.

² Se refiere al valor del Bono Cupón Cero que respalda el pago de los créditos asociados al mismo (Activo).

Obligaciones a Corto Plazo (k)	Monto Contratado (l)	Plazo Pactado (m)	Tasa de Interés (n)	Comisiones y Costos Relacionados (o)	Tasa Efectiva (p)
6. Obligaciones a Corto Plazo (Informativo) A. Crédito 1 B. Crédito 2 C. Crédito XX					

INSTITUTO DE ESTUDIOS DE BACHILLERATO DEL ESTADO DE OAXACA
Informe Analítico de Obligaciones Diferentes de Financiamientos -LDF
Del 1 de enero al 31 de marzo de 2020
(PESOS)

Denominación de las Obligaciones Diferentes de Financiamiento (c)	Fecha del Contrato (d)	Fecha de inicio de operación del proyecto (e)	Fecha de vencimiento (f)	Monto de la inversión pactado (g)	Plazo pactado (h)	Monto promedio mensual del pago de la contraprestación (i)	Monto promedio mensual del pago de la contraprestación correspondiente al pago de inversión (j)	Monto pagado de la inversión al 31 de diciembre de 2018 (k)	Monto pagado de la inversión actualizado al 31 de diciembre de 2019 (l)	Saldo pendiente por pagar de la inversión al 31 de diciembre de 2019 (m = g - l)
A. Asociaciones Público Privadas (APP's) (A=a+b+c+d) a) APP 1 b) APP 2 c) APP 3 d) APP XX B. Otros Instrumentos (B=a+b+c+d) a) Otro Instrumento 1 b) Otro Instrumento 2 c) Otro Instrumento 3 d) Otro Instrumento XX C. Total de Obligaciones Diferentes de Financiamiento (C=A+B)				No aplica						

INSTITUTO DE ESTUDIOS DE BACHILLERATO DEL ESTADO DE OAXACA
Estado Analítico del Ejercicio del Presupuesto de Egresos Detallado - LDF
Clasificación por Objeto del Gasto (Capítulo y Concepto)
Del 1 de enero al 31 de marzo de 2020
(PESOS)

Concepto	Egresos					Subejercicio
	Aprobado	Ampliaciones/ (Reducciones)	Modificado	Devengado	Pagado	
I. Gasto No Etiquetado (I=A+B+C+D+E+F+G+H+I)	362,236,672	123,200	362,359,872	87,966,420	56,731,289	274,393,452
A. Servicios Personales (A=a1+a2+a3+a4+a5+a6+a7)	0	0	0	0	0	0
a1) Remuneraciones al Personal de Carácter Permanente						0
a2) Remuneraciones al Personal de Carácter Transitorio						0
a3) Remuneraciones Adicionales y Especiales						0
a4) Seguridad Social						0
a5) Otras Prestaciones Sociales y Económicas						0
a6) Previsiones						0
a7) Pago de Estímulos a Servidores Públicos						0
B. Materiales y Suministros (B=b1+b2+b3+b4+b5+b6+b7+b8+b9)	0	0	0	0	0	0
b1) Materiales de Administración, Emisión de Documentos y Artículos Oficiales						0
b2) Alimentos y Utensilios						0
b3) Materias Primas y Materiales de Producción y Comercialización						0
b4) Materiales y Artículos de Construcción y de Reparación						0
b5) Productos Químicos, Farmacéuticos y de Laboratorio						0
b6) Combustibles, Lubricantes y Aditivos						0
b7) Vestuario, Blancos, Prendas de Protección y Artículos Deportivos						0
b8) Materiales y Suministros Para Seguridad						0
b9) Herramientas, Refacciones y Accesorios Menores						0
C. Servicios Generales (C=c1+c2+c3+c4+c5+c6+c7+c8+c9)	0	0	0	0	0	0
c1) Servicios Básicos						0
c2) Servicios de Arrendamiento						0
c3) Servicios Profesionales, Científicos, Técnicos y Otros Servicios						0
c4) Servicios Financieros, Bancarios y Comerciales						0
c5) Servicios de Instalación, Reparación, Mantenimiento y Conservación						0
c6) Servicios de Comunicación Social y Publicidad						0
c7) Servicios de Traslado y Viáticos						0
c8) Servicios Oficiales						0
c9) Otros Servicios Generales						0
D. Transferencias, Asignaciones, Subsidios y Otras Ayudas (D=d1+d2+d3+d4+d5+d6+d7+d8+d9)	362,236,672	0	362,236,672	87,843,220	56,731,289	274,393,452
d1) Transferencias Internas y Asignaciones al Sector Público	362,156,112	0	362,156,112	87,843,220	56,731,289	274,312,892
d2) Transferencias al Resto del Sector Público						0
d3) Subsidios y Subvenciones						0
d4) Ayudas Sociales	80,560	0	80,560	0	0	80,560
d5) Pensiones y Jubilaciones						0
d6) Transferencias a Fideicomisos, Mandatos y Otros Análogos						0
d7) Transferencias a la Seguridad Social						0
d8) Donativos						0
d9) Transferencias al Exterior						0
E. Bienes Muebles, Inmuebles e Intangibles (E=e1+e2+e3+e4+e5+e6+e7+e8+e9)	0	0	0	0	0	0
e1) Mobiliario y Equipo de Administración						0
e2) Mobiliario y Equipo Educativo y Recreativo						0
e3) Equipo e Instrumental Médico y de Laboratorio						0
e4) Vehículos y Equipo de Transporte						0
e5) Equipo de Defensa y Seguridad						0
e6) Maquinaria, Otros Equipos y Herramientas						0
e7) Activos Biológicos						0
e8) Bienes Inmuebles						0
e9) Activos Intangibles						0
F. Inversión Pública (F=f1+f2+f3)	0	0	0	0	0	0
f1) Obra Pública en Bienes de Dominio Público						0
f2) Obra Pública en Bienes Propios						0
f3) Proyectos Productivos y Acciones de Fomento						0
G. Inversiones Financieras y Otras Provisiones (G=g1+g2+g3+g4+g5+g6+g7)	0	0	0	0	0	0
g1) Inversiones Para el Fomento de Actividades Productivas						0
g2) Acciones y Participaciones de Capital						0
g3) Compra de Títulos y Valores						0
g4) Concesión de Préstamos						0
g5) Inversiones en Fideicomisos, Mandatos y Otros Análogos						0
Fideicomiso de Desastres Naturales (Informativo)						0
g6) Otras Inversiones Financieras						0
g7) Provisiones para Contingencias y Otras Erogaciones Especiales						0
H. Participaciones y Aportaciones (H=h1+h2+h3)	0	0	0	0	0	0
h1) Participaciones						0
h2) Aportaciones						0
h3) Convenios						0
I. Deuda Pública (I=i1+i2+i3+i4+i5+i6+i7)	0	123,200	123,200	123,200		0
i1) Amortización de la Deuda Pública						0
i2) Intereses de la Deuda Pública						0
i3) Comisiones de la Deuda Pública						0
i4) Gastos de la Deuda Pública						0
i5) Costo por Coberturas						0
i6) Apoyos Financieros						0
i7) Adeudos de Ejercicios Fiscales Anteriores (ADEFAS)		123,200	123,200	123,200		0

INSTITUTO DE ESTUDIOS DE BACHILLERATO DEL ESTADO DE OAXACA
Estado Analítico del Ejercicio del Presupuesto de Egresos Detallado - LDF
Clasificación Administrativa
Del 1 de enero al 31 de marzo de 2020
(PESOS)

Concepto	Egresos					Subejercicio
	Aprobado	Ampliaciones/ (Reducciones)	Modificado	Devengado	Pagado	
I. Gasto No Etiquetado (I=A)	362,236,672	123,200	362,359,872	87,966,420	56,731,289	274,393,452
A. INSTITUTO DE ESTUDIOS DE BACHILLERATO DEL ESTADO DE OAXACA	362,236,672	123,200	362,359,872	87,966,420	56,731,289	274,393,452
II. Gasto Etiquetado (II=A)	0	0	0	0	0	0
A. INSTITUTO DE ESTUDIOS DE BACHILLERATO DEL ESTADO DE OAXACA						0
III. Total de Egresos (III = I + II)	362,236,672	123,200	362,359,872	87,966,420	56,731,289	274,393,452

INSITUTO DE ESTUDIOS DE BACHILLERATO DEL ESTADO DE OAXACA Estado Analítico del Ejercicio del Presupuesto de Egresos Detallado - LDF Clasificación Funcional (Finalidad y Función) Del 1 de enero al 31 de marzo de 2020 (PESOS)						
Concepto	Egresos					Subejercicio
	Aprobado	Ampliaciones/ (Reducciones)	Modificado	Devengado	Pagado	
I. Gasto No Etiquetado (I=A+B+C+D)	362,236,672	123,200	362,359,872	87,966,420	56,731,289	274,393,452
A. Gobierno (A=a1+a2+a3+a4+a5+a6+a7+a8)						
a1) Legislación						
a2) Justicia						
a3) Coordinación de la Política de Gobierno						
a4) Relaciones Exteriores						
a5) Asuntos Financieros y Hacendarios						
a6) Seguridad Nacional						
a7) Asuntos de Orden Público y de Seguridad Interior						
a8) Otros Servicios Generales						
B. Desarrollo Social (B=b1+b2+b3+b4+b5+b6+b7)	362,236,672	123,200	362,359,872	87,966,420	56,731,289	274,393,452
b1) Protección Ambiental						
b2) Vivienda y Servicios a la Comunidad						
b3) Salud						
b4) Recreación, Cultura y Otras Manifestaciones Sociales						
b5) Educación						
b6) Protección Social						
b7) Otros Asuntos Sociales						
C. Desarrollo Económico (C=c1+c2+c3+c4+c5+c6+c7+c8+c9)	0	0	0	0	0	0
c1) Asuntos Económicos, Comerciales y Laborales en General						
c2) Agropecuaria, Silvicultura, Pesca y Caza						
c3) Combustibles y Energía						
c4) Minería, Manufacturas y Construcción						
c5) Transporte						
c6) Comunicaciones						
c7) Turismo						
c8) Ciencia, Tecnología e Innovación						
c9) Otras Industrias y Otros Asuntos Económicos						
D. Otras No Clasificadas en Funciones Anteriores (D=d1+d2+d3+d4)	0	0	0	0	0	0
d1) Transacciones de la Deuda Pública / Costo Financiero de la						
d2) Transferencias, Participaciones y Aportaciones Entre						
d3) Saneamiento del Sistema Financiero						
d4) Adeudos de Ejercicios Fiscales Anteriores						
II: Gasto Etiquetado (II=A+B+C+D)	0	0	0	0	0	0
A. Gobierno (A=a1+a2+a3+a4+a5+a6+a7+a8)	0	0	0	0	0	0
a1) Legislación						
a2) Justicia						
a3) Coordinación de la Política de Gobierno						
a4) Relaciones Exteriores						
a5) Asuntos Financieros y Hacendarios						
a6) Seguridad Nacional						
a7) Asuntos de Orden Público y de Seguridad Interior						
a8) Otros Servicios Generales						
B. Desarrollo Social (B=b1+b2+b3+b4+b5+b6+b7)	0	0	0	0	0	0
b1) Protección Ambiental						
b2) Vivienda y Servicios a la Comunidad						
b3) Salud						
b4) Recreación, Cultura y Otras Manifestaciones Sociales						
b5) Educación						
b6) Protección Social						
b7) Otros Asuntos Sociales						
C. Desarrollo Económico (C=c1+c2+c3+c4+c5+c6+c7+c8+c9)	0	0	0	0	0	0
c1) Asuntos Económicos, Comerciales y Laborales en General						
c2) Agropecuaria, Silvicultura, Pesca y Caza						
c3) Combustibles y Energía						
c4) Minería, Manufacturas y Construcción						
c5) Transporte						
c6) Comunicaciones						
c7) Turismo						
c8) Ciencia, Tecnología e Innovación						
c9) Otras Industrias y Otros Asuntos Económicos						
D. Otras No Clasificadas en Funciones Anteriores (D=d1+d2+d3+d4)	0	0	0	0	0	0
d1) Transacciones de la Deuda Pública / Costo Financiero de la						
d2) Transferencias, Participaciones y Aportaciones Entre						
d3) Saneamiento del Sistema Financiero						
d4) Adeudos de Ejercicios Fiscales Anteriores						
III. Total de Egresos (III = I + II)	362,236,672	123,200	362,359,872	87,966,420	56,731,289	274,393,452

INSTITUTO DE ESTUDIOS DE BACHILLERATO DEL ESTADO DE OAXACA
Estado Analítico del Ejercicio del Presupuesto de Egresos Detallado - LDF
Clasificación de Servicios Personales por Categoría
Del 1 de enero al 31 de marzo de 2020
(PESOS)

Concepto	Egresos					Subejercicio
	Aprobado	Ampliaciones/ (Reducciones)	Modificado	Devengado	Pagado	
I. Gasto No Etiquetado (I=A+B+C+D+E+F)	334,335,789	0	334,335,789	388,554,048	56,169,287	247,951,035
A. Personal Administrativo						
B. Magisterio	334,335,789	0	334,335,789	86,384,754	56,169,287	247,951,035
C. Servicios de Salud (C=c1+c2)	0	0	0	0	0	0
c1) Personal Administrativo						0
c2) Personal Médico, paramédico y afín						0
D. Seguridad Pública						0
E. Gastos asociados a la implementación de nuevas leyes federales o reformas a las mismas (E=e1+e2)	0	0	0	0	0	0
e1) Nombre del Programa o Ley 1						0
e2) Nombre del Programa o Ley 2						0
F. Sentencias laborales definitivas						0
II. Gasto Etiquetado (I=A+B+C+D+E+F)	0	0	0	0	0	0
A. Personal Administrativo						0
B. Magisterio						0
C. Servicios de Salud (C=c1+c2)	0	0	0	0	0	0
c1) Personal Administrativo						0
c2) Personal Médico, paramédico y afín						0
D. Seguridad Pública						0
E. Gastos asociados a la implementación de nuevas leyes federales o reformas a las mismas (E=e1+e2)	0	0	0	0	0	0
e1) Nombre del Programa o Ley 1						0
e2) Nombre del Programa o Ley 2						0
F. Sentencias laborales definitivas						0
III. Total de Gasto en Servicios Personales (III = I + II)	334,335,789	0	334,335,789	388,554,048	56,169,287	247,951,035

INSTITUTO DE ESTUDIOS DE BACHILLERATO DEL ESTADO DE OAXACA

Informe sobre Estudios Actuariales - LDF

	Pensiones y jubilaciones	Salud	Riesgos de trabajo	Invalidez y vida	Otras prestaciones sociales
Tipo de Sistema Prestación laboral o Fondo general para trabajadores del estado o Beneficio definido, Contribución definida o Mixto Población afiliada Activos Edad máxima Edad mínima Edad promedio Pensionados y Jubilados Edad máxima Edad mínima Edad promedio Beneficiarios Promedio de años de servicio (trabajadores activos) Aportación individual al plan de pensión como % del salario Aportación del ente público al plan de pensión como % del salario Crecimiento esperado de los pensionados y jubilados (como %) Crecimiento esperado de los activos (como %) Edad de Jubilación o Pensión Esperanza de vida Ingresos del Fondo Ingresos Anuales al Fondo de Pensiones Nómina anual Activos Pensionados y Jubilados Beneficiarios de Pensionados y Jubilados Monto mensual por pensión Máximo Mínimo Promedio Monto de la reserva Valor presente de las obligaciones Pensiones y Jubilaciones en curso de pago Generación actual Generaciones futuras Valor presente de las contribuciones asociadas a los sueldos futuros de cotización Generación actual Generaciones futuras Valor presente de aportaciones futuras Generación actual Generaciones futuras Otros Ingresos Déficit/superávit actuarial Generación actual Generaciones futuras Periodo de suficiencia Año de descapitalización Tasa de rendimiento Estudio actuarial Año de elaboración del estudio actuarial Empresa que elaboró el estudio actuarial					

Concepto	Egresos					Subejercicio
	Aprobado	Ampliaciones/ (Reducciones)	Modificado	Devengado	Pagado	
II. Gasto Etiquetado (II=A+B+C+D+E+F+G+H+I)	0	0	0	0	0	0
A. Servicios Personales (A=a1+a2+a3+a4+a5+a6+a7)	0	0	0	0	0	0
a1) Remuneraciones al Personal de Carácter Permanente						0
a2) Remuneraciones al Personal de Carácter Transitorio						0
a3) Remuneraciones Adicionales y Especiales						0
a4) Seguridad Social						0
a5) Otras Prestaciones Sociales y Económicas						0
a6) Previsiones						0
a7) Pago de Estímulos a Servidores Públicos						0
B. Materiales y Suministros (B=b1+b2+b3+b4+b5+b6+b7+b8+b9)	0	0	0	0	0	0
b1) Materiales de Administración, Emisión de Documentos y Artículos Oficiales						0
b2) Alimentos y Utensilios						0
b3) Materias Primas y Materiales de Producción y Comercialización						0
b4) Materiales y Artículos de Construcción y de Reparación						0
b5) Productos Químicos, Farmacéuticos y de Laboratorio						0
b6) Combustibles, Lubricantes y Aditivos						0
b7) Vestuario, Blancos, Prendas de Protección y Artículos Deportivos						0
b8) Materiales y Suministros Para Seguridad						0
b9) Herramientas, Refacciones y Accesorios Menores						0
C. Servicios Generales (C=c1+c2+c3+c4+c5+c6+c7+c8+c9)	0	0	0	0	0	0
c1) Servicios Básicos						0
c2) Servicios de Arrendamiento						0
c3) Servicios Profesionales, Científicos, Técnicos y Otros Servicios						0
c4) Servicios Financieros, Bancarios y Comerciales						0
c5) Servicios de Instalación, Reparación, Mantenimiento y Conservación						0
c6) Servicios de Comunicación Social y Publicidad						0
c7) Servicios de Traslado y Viáticos						0
c8) Servicios Oficiales						0
c9) Otros Servicios Generales						0
D. Transferencias, Asignaciones, Subsidios y Otras Ayudas (D=d1+d2+d3+d4+d5+d6+d7+d8+d9)	0	0	0	0	0	0
d1) Transferencias Internas y Asignaciones al Sector Público						0
d2) Transferencias al Resto del Sector Público						0
d3) Subsidios y Subvenciones						0
d4) Ayudas Sociales						0
d5) Pensiones y Jubilaciones						0
d6) Transferencias a Fideicomisos, Mandatos y Otros Análogos						0
d7) Transferencias a la Seguridad Social						0
d8) Donativos						0
d9) Transferencias al Exterior						0
E. Bienes Muebles, Inmuebles e Intangibles (E=e1+e2+e3+e4+e5+e6+e7+e8+e9)	0	0	0	0	0	0
e1) Mobiliario y Equipo de Administración						0
e2) Mobiliario y Equipo Educativo y Recreativo						0
e3) Equipo e Instrumental Médico y de Laboratorio						0
e4) Vehículos y Equipo de Transporte						0
e5) Equipo de Defensa y Seguridad						0
e6) Maquinaria, Otros Equipos y Herramientas						0
e7) Activos Biológicos						0
e8) Bienes Inmuebles						0
e9) Activos Intangibles						0
F. Inversión Pública (F=f1+f2+f3)	0	0	0	0	0	0
f1) Obra Pública en Bienes de Dominio Público						0
f2) Obra Pública en Bienes Propios						0
f3) Proyectos Productivos y Acciones de Fomento						0
G. Inversiones Financieras y Otras Provisiones (G=g1+g2+g3+g4+g5+g6+g7)	0	0	0	0	0	0
g1) Inversiones Para el Fomento de Actividades Productivas						0
g2) Acciones y Participaciones de Capital						0
g3) Compra de Títulos y Valores						0
g4) Concesión de Préstamos						0
g5) Inversiones en Fideicomisos, Mandatos y Otros Análogos						0
Fideicomiso de Desastres Naturales (Informativo)						0
g6) Otras Inversiones Financieras						0
g7) Provisiones para Contingencias y Otras Erogaciones Especiales						0
H. Participaciones y Aportaciones (H=h1+h2+h3)	0	0	0	0	0	0
h1) Participaciones						0
h2) Aportaciones						0
h3) Convenios						0
I. Deuda Pública (I=i1+i2+i3+i4+i5+i6+i7)	0	0	0	0	0	0
i1) Amortización de la Deuda Pública						0
i2) Intereses de la Deuda Pública						0
i3) Comisiones de la Deuda Pública						0
i4) Gastos de la Deuda Pública						0
i5) Costo por Coberturas						0
i6) Apoyos Financieros						0
i7) Adeudos de Ejercicios Fiscales Anteriores (ADEFAS)						0
III. Total de Egresos (III = I + II)	362,236,672	123,200	362,359,872	87,966,420	56,731,289	274,393,452