



GOBIERNO DEL ESTADO  
DE OAXACA



## RESULTADOS GENERALES

Para ofrecer, impartir y promover educación integral de calidad, en bachillerato general con modalidad escolarizada y presencial, con la profesionalización y certificación de los servicios educativos, que contribuyen al Desarrollo Comunitario en localidades del Estado de Oaxaca; formar estudiantes con una cultura integral que les permita desarrollar competencias, articulando conocimientos, habilidades, destrezas, actitudes y valores en las diferentes áreas del saber, para la continuidad de sus estudios en el nivel superior o su incorporación en actividades productivas; y de acuerdo con el Plan Estatal de Desarrollo 2016 – 2022, el Programa de Educación Media Superior y el Programa Operativo Anual 2021 del Instituto, se establecen los siguientes resultados por objetivo estratégico del periodo enero – diciembre 2021:

### I. MEJORAR LA CALIDAD EDUCATIVA

Se elaboraron 169 Constancias de Verificación de Autenticidad y Legalidad de Certificados del IEBO.

Se tramitaron 3,395 altas de n° de Seguridad Social ante el IMSS, para que los estudiantes sean beneficiados con atención médica durante el tiempo que cursen la Educación Media Superior en el IEBO.

Se elaboraron 47 Dictámenes de Equivalencia y Portabilidad de Estudios, a los alumnos que ingresaron a nuestro subsistema, a fin de permitir el libre tránsito en el Sistema Educativo Nacional.

Se realizó la actualización de los programas de estudio del instituto para los semestres 1°, 3er y 5to semestre en colaboración con el departamento de servicios escolares para su diseño editorial, con el cual se beneficia a más de 20,000 estudiantes.

Se realizó con éxito el programa “Consejería entre Iguales”, dirigido a fortalecer las habilidades y actitudes de la población estudiantil en beneficio de su proceso de desarrollo humano, permitiéndoles conocer e identificar necesidades y áreas de oportunidad para mejorar su capacidad de toma de decisiones el cual se aplicó a 11 planteles del Instituto beneficiando a 387 alumnos y alumnas.

En el trimestre de octubre a diciembre de 2021 se realizaron 21 visitas de Supervisión Académica Técnica-Administrativa y Acompañamiento Pedagógico en Planteles de las 8 regiones del



GOBIERNO DEL ESTADO  
DE OAXACA



Estado; para dar seguimiento y atención a los diversos procesos Institucionales, beneficiando a 1,440 estudiantes y a 21 directores de Plantel.

Se validó a personal docente y directivo en la plataforma de la Coordinación Sectorial de Fortalecimiento Académico (COSFAC). Actualización y formación docente y directiva que impacta en la mejora del desempeño académico del personal frente a grupo, para ofrecer educación de calidad Beneficiando 30 docentes y sus alumnos en plantel.

Se aplicó la Evaluación por Áreas Específicas (EVA), Se evaluaron 14 disciplinas del primer y segundo semestre, en el que participaron 986 asesores y directores con el objetivo de identificar las áreas de oportunidad en los docentes, mismo que impacta en el proceso de enseñanza-aprendizaje en las aulas del Instituto, beneficiando a 986 docentes y directores y 24 mil estudiantes de los 260 planteles.

Se Crearon y publicaron tutoriales en youtube para favorecer el uso de herramientas tecnológicas que fortalezcan el proceso de enseñanza aprendizaje en la comunidad educativa Beneficiando a 1000 docentes y la matrícula de estudiantes inscritos en el IEBO.

## **II. AMPLIAR LA COBERTURA EDUCATIVA**

Se impartieron 433,260 horas de clases durante el segundo trimestre cubriendo el 100% de los planteles teniendo como medio de verificación las evidencias electrónicas enviadas por los estudiantes. Debido a la contingencia del COVID- 19 se abordaron todos los contenidos programados de manera híbrida, virtual y a distancia, contando con el apoyo de directores y docentes del Instituto.

## **III. GARANTIZAR LA INFRAESTRUCTURA Y EQUIPAMIENTO**

Se realizó la conciliación patrimonial correspondiente al cuarto trimestre del ejercicio 2021.



GOBIERNO DEL ESTADO  
DE OAXACA



#### **IV. ADMINISTRACIÓN EFICIENTE Y TRANSPARENTE**

Se publico los estados financieros correspondiente al tercer trimestre del ejercicio 2020.

Gestión y pago oportuno de las nóminas, cumpliendo así en tiempo y forma con los derechos de los trabajadores de este Instituto.

Se lograron con éxito la licitación de diarios de aprendizaje de la materia de probabilidad y estadística del ciclo escolar 2022-A - 2022-B.

Se logro con éxito la licitación de uniformes para los trabajadores del Instituto con el cual se logra una imagen e Identidad Institucional.

Se realizo la con éxito la licitación de mochilas para el personal sindicalizado con esto se cumple con el Contrato Colectivo entre el Sindicato y el Instituto.

Se realizo con éxito el pago del incremento salarial 2021 para el personal de base y de confianza, cumpliendo con los derechos contractuales y laborales.

Se realizo con éxito el pago de incremento por homologación salarial del personal administrativo de base correspondiente el ejercicio 2021.



CONCEPTO	EJERCICIO FISCAL 2021	EJERCICIO FISCAL 2020	CONCEPTO	EJERCICIO FISCAL 2021	EJERCICIO FISCAL 2020
<b>ACTIVO</b>			<b>PASIVO</b>		
<b>ACTIVO CIRCULANTE</b>			<b>PASIVO CIRCULANTE</b>		
EFFECTIVO Y EQUIVALENTES	16,904,767	8,707,235	CUENTAS POR PAGAR A CORTO PLAZO	86,497,438	99,186,865
DERECHOS A RECIBIR EFECTIVO O EQUIVALENTES	69,257,674	90,086,277	<b>Total de PASIVO CIRCULANTE</b>	<b>86,497,438</b>	<b>99,186,865</b>
<b>Total de ACTIVO CIRCULANTE</b>	<b>86,162,441</b>	<b>98,793,512</b>	<b>TOTAL PASIVO</b>	<b>86,497,438</b>	<b>99,186,865</b>
<b>ACTIVO NO CIRCULANTE</b>			<b>HACIENDA PÚBLICA/PATRIMONIO</b>		
DERECHOS A RECIBIR EFECTIVO O EQUIVALENTES A LARGO PLAZO	399,456	399,456	<b>HACIENDA PÚBLICA/PATRIMONIO CONTRIBUIDO</b>		
BIENES INMUEBLES, INFRAESTRUCTURA Y CONSTRUCCIONES EN PROCESO	15,304,371	15,304,371	DONACIONES DE CAPITAL	36,461,053	36,461,053
BIENES MUEBLES	60,861,928	60,935,024	<b>Total de HACIENDA PÚBLICA/PATRIMONIO CONTRIBUIDO</b>	<b>36,461,053</b>	<b>36,461,053</b>
ACTIVOS INTANGIBLES	868,840	868,840	<b>HACIENDA PÚBLICA/PATRIMONIO GENERADO</b>		
DEPRECIACIÓN, DETERIORO Y ARMORTIZACIÓN ACUMULADA DE BIENES	-63,030,979	-50,185,645	RESULTADOS DE EJERCICIO (AHORRO/ DESAHORRO)	-12,786,979	-13,339,089
<b>Total de ACTIVO NO CIRCULANTE</b>	<b>14,403,616</b>	<b>27,322,047</b>	RESULTADOS DE EJERCICIOS ANTERIORES	-9,605,455	3,806,730
			<b>Total de HACIENDA PÚBLICA/PATRIMONIO GENERADO</b>	<b>-22,392,434</b>	<b>-9,532,359</b>
<b>TOTAL DE ACTIVOS</b>	<b>100,566,056</b>	<b>126,115,559</b>	<b>TOTAL DE HACIENDA PÚBLICA/PATRIMONIO</b>	<b>14,068,619</b>	<b>26,928,694</b>
			<b>Total de Pasivo y Patrimonio/Hacienda Pública</b>	<b>100,566,056</b>	<b>126,115,559</b>



2016-2022

INSTITUTO DE ESTUDIOS  
DE BACHILLERATO DEL  
ESTADO DE OAXACA

Lugar y fecha de generación: Reyes Mantecón, Oaxaca; a 17 de ENERO de 2022

Bajo protesta de decir verdad declaramos que los estados financieros y sus Notas son razonablemente correctos y responsabilidad del emisor.  
DIRECTORA ADMINISTRATIVA

CP. BALBINA GICELA HERNÁNDEZ JIMÉNEZ

DIRECTOR GENERAL

MTRO. ALEJANDRO AROCHE TARASCO



Oaxaca - México

CONCEPTO	EJERCICIO FISCAL 2021	EJERCICIO FISCAL 2020	CONCEPTO	EJERCICIO FISCAL 2021	EJERCICIO FISCAL 2020
INGRESOS Y OTROS BENEFICIOS			GASTOS Y OTRAS PÉRDIDAS		
PARTICIPACIONES, APORTACIONES, CONVENIOS, INCENTIVOS DERIVADOS DE LA COLABORACION FISCAL, FONDOS DISTINGUIDOS, TRANSFERENCIAS, ASIGNACIONES, SUBSIDIOS Y SUBVENCIONES, Y PENSIONES Y JUBILACIONES	478,606,418	366,811,431	TRANSFERENCIAS, ASIGNACIONES, SUBSIDIOS Y OTRAS AYUDAS	478,548,062	366,797,442
TOTAL DE INGRESOS Y OTROS BENEFICIOS	478,606,418	366,811,431	TRANSFERENCIAS INTERNAS Y ASIGNACIONES AL SECTOR PUBLICO	478,498,062	366,747,442
			AYUDAS SOCIALES	50,000	50,000
			OTROS GASTOS Y PÉRDIDAS EXTRAORDINARIAS	12,845,335	13,353,077
			ESTIMACIONES, DEPRECIACIONES, DETERIOROS, OBSOLESCENCIA Y AMORTIZACIONES	12,845,335	13,353,077
			TOTAL DE GASTOS Y OTRAS PERDIDAS	491,393,397	380,150,520
			DESAHORRO NETO DEL EJERCICIO	-12,786,979	-13,339,089



2016-2022

INSTITUTO DE ESTUDIOS  
DE BACHILLERATO DEL  
ESTADO DE OAXACA

Bajo protesta de decir verdad declaramos que los estados financieros y sus Notas son razonablemente correctos y responsabilidad del emisor.  
DIRECTORA ADMINISTRATIVA

CP. BALBINA GICEL A. HERNANDEZ JIMENEZ

DIRECTOR GENERAL

MTRO. ALEJANDRO AROCHE TARASCO



Concepto	Hacienda Pública/ Patrimonio				Ajustes por Cambios de Valor	Total
	Contribuido	Ejerc. Ant.	Generado	Del Ejercicio		
Patrimonio Neto Inicial Ajustado del Ejercicio	36,461,053	0	0	0	0	36,461,053
DONACIONES DE CAPITAL	36,461,053	0	0	0	0	36,461,053
Variaciones de la Hacienda Pública / Patrimonio Neto del Ejercicio	0	0	28,086,460	0	0	28,086,460
RESULTADOS DE EJERCICIOS ANTERIORES	0	0	3,806,730	0	0	3,806,730
RESULTADOS DEL EJERCICIO (AHORRO/ DESAHORRO)	0	0	24,279,730	0	0	24,279,730
Hacienda Pública / Patrimonio Neto Final del Ejercicio 2020	36,461,053	0	28,086,460	0	0	64,547,513
Cambios en la Hacienda Pública / Patrimonio Neto del Ejercicio 2021	36,461,053	0	0	0	0	36,461,053
DONACIONES DE CAPITAL	36,461,053	0	0	0	0	36,461,053
Variaciones de la Hacienda Pública / Patrimonio Neto del Ejercicio	0	0	3,733,634	0	0	3,733,634
RESULTADOS DE EJERCICIOS ANTERIORES	0	0	-9,605,455	0	0	-9,605,455
RESULTADOS DEL EJERCICIO (AHORRO/ DESAHORRO)	0	0	13,339,089	0	0	13,339,089
Saldo Neto en la Hacienda Pública / Patrimonio 2021	36,461,053	0	3,733,634	0	0	40,194,686



DIRECTORA ADMINISTRATIVA

CP. BALBINA GICELA HERNÁNDEZ JIMÉNEZ

Lugar y fecha de generación: Reyes, Montecón, Oaxaca; a 17 de ENERO de 2022

Debajo protesta de decir verdad declaramos que los estados financieros adjuntos son razonablemente correctos y responsabilidad del emisor.

INSTITUTO DE ESTUDIOS  
DE BACHILLERATO DEL  
ESTADO DE OAXACA

DIRECTOR GENERAL

MTRO. ALEJANDRO AROCHE TARASCO

Cuenta de la Hacienda Pública Estatal 2021  
 Gobierno del Estado de Oaxaca  
 UR: 525 - INSTITUTO DE ESTUDIOS DE BACHILLERATO DEL ESTADO DE OAXACA  
 Estado de Cambios en la Situación Financiera  
 Del 1° de enero al 31 de diciembre de 2021 y 2020  
 (Pesos)



CONCEPTO	ORIGEN	APLICACIÓN	CONCEPTO	ORIGEN	APLICACIÓN
ACTIVO	33,747,034	8,197,532	PASIVO	0	12,689,427
ACTIVO CIRCULANTE	20,828,603	8,197,532	PASIVO CIRCULANTE	0	12,689,427
EFFECTIVO Y EQUIVALENTES	0	8,197,532	CUENTAS POR PAGAR A CORTO PLAZO	0	12,689,427
DERECHOS A RECIBIR EFECTIVO O EQUIVALENTES	20,828,603	0	HACIENDA PÚBLICA/PATRIMONIO	0	13,412,186
ACTIVO NO CIRCULANTE	12,918,431	0	HACIENDA PÚBLICA/PATRIMONIO CONTRIBUIDO	0	0
DERECHOS A RECIBIR EFECTIVO O EQUIVALENTES A LARGO PLAZO	0	0	DONACIONES DE CAPITAL	0	0
BIENES INMUEBLES, INFRAESTRUCTURA Y CONSTRUCCIONES EN PROCESO	0	0	HACIENDA PÚBLICA/PATRIMONIO GENERADO	0	13,412,186
BIENES MUEBLES	73,097	0	RESULTADOS DE EJERCICIO (AHORRO/ DESAHORRO)	0	0
ACTIVOS INTANGIBLES	0	0	RESULTADOS DE EJERCICIOS ANTERIORES	0	13,412,186
DEPRECIACIÓN, DETERIORO Y ARMORTIZACIÓN ACUMULADA DE BIENES	12,845,335	0	RESULTADOS DEL EJERCICIO (AHORRO/DESAHORRO)	111,794,988	0
			TOTALES	111,794,988	26,101,613

DIRECTORA ADMINISTRATIVA

CP. BALBINA GICELA FERNANDEZ JIMENEZ



2016-2022  
 INSTITUTO DE ESTUDIOS  
 DE BACHILLERATO DEL  
 ESTADO DE OAXACA

Lugar y fecha de generación: Reyes Marqués, Oaxaca a 17 de ENERO de 2022

Bajo protesta de decir verdad declaramos que los estados financieros y sus notas son razonablemente correctos y responsabilidad del emisor.

DIRECTOR GENERAL

MTR. ALEJANDRO AROCHE TARASCO



GOBIERNO DEL ESTADO  
DE OAXACA



IEBO

## Estado de Flujos de Efectivo

INSTITUTO DE ESTUDIOS DE BACHILLERATO DEL ESTADO DE OAXACA		
DEL 1 de enero al 31 de diciembre 2021 y 2020		
Concepto	2021	2020
<b>Flujos de Efectivo de las Actividades de Operación</b>		
<b>Origen</b>	486,695,594	372,431,070
Impuestos		
Cuotas y Aportaciones de Seguridad Social		
Contribuciones de Mejoras		
Derechos		
Productos		
Aprovechamientos		
Ingresos por Venta de Bienes y Prestación de Servicios		
Participaciones, Aportaciones, Convenios, Incentivos Derivados de la Colaboración Fiscal y Fondos Distintos de Aportaciones		
Transferencias, Asignaciones, Subsidios y Subvenciones, y Pensiones y Jubilaciones	478,606,418	366,811,431
Otros Orígenes de Operación	8,089,176	5,619,639
<b>Aplicación</b>	478,498,062	366,747,442
Servicios Personales		
Materiales y Suministros		
Servicios Generales		
Transferencias Internas y Asignaciones al Sector Público	478,498,062	366,747,442
Transferencias al resto del Sector Público		
Subsidios y Subvenciones		
Ayudas Sociales	0	0
Pensiones y Jubilaciones		
Transferencias a Fideicomisos, Mandatos y Contratos Análogos		
Transferencias a la Seguridad Social		
Donativos		
Transferencias al Exterior		
Participaciones		
Aportaciones		
Convenios		
Otras Aplicaciones de Operación	0	
<b>Flujos Netos de Efectivo por Actividades de Operación</b>	<b>8,197,532</b>	<b>5,683,628</b>
<b>Flujos de Efectivo de las Actividades de Inversión</b>		
<b>Origen</b>	0	0
Bienes Inmuebles, Infraestructura y Construcciones en Proceso		
Bienes Muebles		
Otros Orígenes de Inversión		
<b>Aplicación</b>	0	0
Bienes Inmuebles, Infraestructura y Construcciones en Proceso		
Bienes Muebles		
Otras Aplicaciones de Inversión		
<b>Flujos Netos de Efectivo por Actividades de Inversión</b>	<b>0</b>	<b>0</b>
<b>Flujo de Efectivo de las Actividades de Financiamiento</b>		
<b>Origen</b>	0	0
Endeudamiento Neto	0	0
Interno		
Externo		
Otros Orígenes de Financiamiento		
<b>Aplicación</b>	0	0
Servicios de la Deuda	0	0
Interno		
Externo		
Otras Aplicaciones de Financiamiento		
<b>Flujos Netos de Efectivo por Actividades de Financiamiento</b>	<b>0</b>	<b>0</b>
<b>Incremento/Disminución Neta en el Efectivo y Equivalentes al Efectivo</b>	<b>8,197,532</b>	<b>5,683,628</b>
<b>Efectivo y Equivalentes al Efectivo al Inicio del Ejercicio</b>	<b>8,707,235</b>	<b>3,023,607</b>
<b>Efectivo y Equivalentes al Efectivo al Final del Ejercicio</b>	<b>16,904,767</b>	<b>8,707,235</b>

Bajo protesta de decir verdad declaramos que los Estados Financieros y sus Notas son razonablemente correctos y somos responsables del emisor.

C.P. BALBINA NICOLA HERNANDEZ JIMENEZ  
DIRECTORA ADMINISTRATIVA DEL IEBO



2016-2022

INSTITUTO DE ESTUDIOS  
DE BACHILLERATO DEL  
ESTADO DE OAXACA

PROF. ALEJANDRO AROCHE TARASCO  
DIRECTOR GENERAL DEL IEBO

Periodo: 1 de enero - diciembre del Ejercicio 2021



Cuenta de la Hacienda Pública Estatal 2021

Gobierno del Estado de Oaxaca

UR: 525 - INSTITUTO DE ESTUDIOS DE BACHILLERATO DEL ESTADO DE OAXACA

Estado Analítico del Activo

Del 1° de enero al 31 de diciembre de 2021

(Pesos)



GOBIERNO DEL ESTADO DE OAXACA

DESCRIPCION	SALDO INICIAL	PERIODO		SALDO FINAL	FLUJO
		CARGOS	ABONOS		
ACTIVO	126,115,559	782,564,614	808,114,116	100,566,056	-25,549,503
ACTIVO CIRCULANTE	98,793,512	782,564,614	795,195,685	86,162,441	-12,631,071
EFFECTIVO Y EQUIVALENTES	8,707,235	567,601,741	559,404,209	16,904,767	8,197,532
DERECHOS A RECIBIR EFFECTIVO O EQUIVALENTES	90,086,277	214,962,872	235,791,475	69,257,674	-20,828,603
ACTIVO NO CIRCULANTE	27,322,047	---	12,918,431	14,403,616	-12,918,431
DERECHOS A RECIBIR EFFECTIVO O EQUIVALENTES A LARGO PLAZO	399,456	---	---	399,456	---
BIENES INMUEBLES, INFRAESTRUCTURA Y CONSTRUCCIONES EN PROCESO	15,304,371	---	---	15,304,371	---
BIENES MUEBLES	60,935,024	---	73,097	60,861,928	-73,097
ACTIVOS INTANGIBLES	868,840	---	---	868,840	---
DEPRECIACIÓN, DETERIORO Y ARMORTIZACIÓN ACUMULADA DE BIENES	-50,185,645	---	12,945,335	-63,030,979	-12,845,335

DIRECTORA ADMINISTRATIVA

CP. BALBINA GICELA HERNANDEZ JIMENEZ

Lugar y fecha de generación: Reyes Mantecón, Oaxaca; a 17 de ENERO de 2022

Bajo protesta de decir verdad declaramos que los estados financieros y sus Notas son razonablemente correctos y responsabilidad del emisor.

DIRECTOR GENERAL

MTRO. ALEJANDRO ABOCHE VARASCO

Cuenta de la Hacienda Pública Estatal 2021

Gobierno del Estado de Oaxaca

UR: 525 INSTITUTO DE ESTUDIOS DE BACHILLERATO DEL ESTADO DE OAXACA

UE: 525 INSTITUTO DE ESTUDIOS DE BACHILLERATO DEL ESTADO DE OAXACA

Estado Analítico de la Deuda y Otros Pasivos

Del 1 de enero al 31 de diciembre de 2021

(Pesos)



Denominación de las Deudas	Moneda de Contratación	Institución o País Acreedor	Saldo Inicial del Periodo	Saldo Final del Periodo
<b>DEUDA PÚBLICA</b>				
<b>Corto Plazo</b>				
<b>Deuda Interna</b>			0	0
Instituciones de Crédito			0	0
Títulos y Valores			0	0
Arrendamientos Financieros			0	0
<b>Deuda Externa</b>			0	0
Organismos Financieros Internacionales			0	0
Deuda Bilateral			0	0
Títulos y Valores			0	0
Arrendamientos Financieros			0	0
<b>Subtotal a Corto Plazo</b>			0	0
<b>Largo Plazo</b>				
<b>Deuda Interna</b>			0	0
Instituciones de Crédito			0	0
Títulos y Valores			0	0
Arrendamientos Financieros			0	0
<b>Deuda Externa</b>			0	0
Organismos Financieros Internacionales			0	0
Deuda Bilateral			0	0
Títulos y Valores			0	0
Arrendamientos Financieros			0	0
<b>Subtotal a Largo Plazo</b>			0	0
<b>Otros Pasivos</b>			99,186,865	86,497,438
<b>Total de Deuda y Otros Pasivos</b>			99,186,865	86,497,438

Bajo protesta de decir verdad declaramos que los Estados Financieros y sus Notas son razonablemente correctos y responsabilidad del emisor.

C.P. BALBINA GICELA HERNANDEZ JIMENEZ  
DIRECTORA ADMINISTRATIVA



MTRO. ALEJANDRO AROCHE TARASCO  
DIRECTOR GENERAL



GOBIERNO DEL ESTADO  
DE OAXACA



## INFORME SOBRE PASIVOS CONTINGENTES

# NO APLICA



GOBIERNO DEL ESTADO  
DE OAXACA



## NOTAS A LOS ESTADOS FINANCIEROS

DEL 01 DE ENERO AL 31 DE DICIEMBRE DEL 2021  
(PESOS)

Remito informe relacionado con la Información Financiera del INSTITUTO DE ESTUDIOS DE BACHILLERATO DEL ESTADO DE OAXACA del periodo de 1° de enero al 31 de diciembre del 2021.

### NOTAS A DESGLOSE

#### I) NOTAS AL ESTADO DE SITUACIÓN FINANCIERA

El estado de Situación Financiera tiene como propósito mostrar información relativa a los recursos y obligaciones de la entidad.

#### ACTIVO

CUENTAS	EJERCICIO FISCAL 2021	EJERCICIO FISCAL 2020
<b>ACTIVO CIRCULANTE</b>		
Efectivo Equivalentes	16,904,767	8,707,235
Derechos a recibir efectivo y Esquemas	69,257,674	90,086,277
<b>Total, de Activo Circulante</b>	<b>86,162,441</b>	<b>98,793,512</b>
Derecho a recibir efectivo o equivalentes a largo plazo	399,456	399,456
Bienes inmuebles, infraestructura y construcciones en proceso	15,304,371	15,304,371
Bienes Muebles	60,861,928	60,935,024
Activos intangibles	868,840	868,840
Depreciación, deterioro y amortización acumulada de bienes e intangibles	-63,030,979	-50,185,645
<b>Total, de Activo no Circulante</b>	<b>14,403,616</b>	<b>27,322,047</b>
<b>TOTAL, DE ACTIVOS</b>	<b>100,566,056</b>	<b>126,115,559</b>



GOBIERNO DEL ESTADO  
DE OAXACA



## **ACTIVO CIRCULANTE**

### **Efectivo y Equivalentes**

El rubro de efectivo y equivalentes del 1º de enero al 31 de diciembre del ejercicio fiscal 2021, representa los recursos disponibles de la Entidad, saldo que se refleja en las siguientes cuentas bancarias BANCOMER 0112628287, 0112628309, 0187153740, 0114264436, 0188768544, 0109972781, 0109972919, 0111341774, 0111375695, 0116178057, 0116178073; HSBC, 4062801204; BANORTE: 0248518888, 0416853865, 0414937592; Banco Azteca 01720142777714 Servicios Personales, Gastos de Operación, Fondos Rotatorios, Ingresos Municipales, Ingresos Propios, que son recursos en proceso de regularización ante la Secretaría de Finanzas y pagos pendientes a los proveedores y personal del instituto.

### **Derechos a recibir Efectivo o Equivalentes**

En el rubro de Derechos a recibir Efectivo y Equivalentes (Otros deudores diversos por cobrar a C.P) el saldo que se expresa en el Estado de Situación Financiera al 31 de diciembre de 2021. Se integra de saldo de gastos a comprobar, retención de nómina, cuotas IMSS, ISSS, RCV, INFONAVIT, CLC'S pendientes de ministrar por la Secretaría de Finanzas ejercicios 2015 y 2016.



GOBIERNO DEL ESTADO  
DE OAXACA



### **ACTIVO NO CIRCULANTE**

Está constituido por el conjunto de valores y derechos de realización o disponibilidad con un periodo de tiempo superior a un año.

#### **Bienes muebles**

El rubro de Bienes Muebles del Instituto de Estudios de Bachillerato del Estado de Oaxaca, está integrado de la siguiente forma:

CUENTAS	EJERCICIO FISCAL 2021	EJERCICIO FISCAL 2020
Muebles de Oficina y Estantería	9,609,756	9,622,830
Muebles excepto de oficina y estantería	84,312	84,312
Equipo de Cómputo y Tecnologías de la Información	38,730,536	38,778,738
Otros mobiliarios y equipos de administración	484,829	484,829
Equipos y Aparatos Audiovisuales	6,454,745	6,466,566
Cámaras fotográficas y de video	54,958	54,958
Otro mobiliario y equipo educacional y recreativo	94,173	94,173
Equipo Médico y de Laboratorio	358,872	358,872
Instrumental Médico y de Laboratorio	416,634	416,634
Automóviles y Camiones	3,220,502	3,220,502
Sistemas de aire acondicionado, calefacción y de refrigeración industrial y comercial	738,153	738,153
Equipo de Comunicación y de Telecomunicación	416,886	416,886
Equipos de Generación Eléctrica, aparatos y accesorios eléctricos	97,243	97,243
Herramientas y Máquinas-Herramienta	25,861	25,861
Otros Equipos	74,467	74,467
<b>TOTAL</b>	<b>60,861,027</b>	<b>60,935,024</b>



GOBIERNO DEL ESTADO  
DE OAXACA



Al 31 de diciembre de 2021, el saldo del rubro de Activo no Circulante asciende a un importe total de \$ 14,403,616.00 (Catorce millones cuatrocientos tres mil seiscientos dieciséis pesos 00/100 M.N.)

### **PASIVO**

El saldo de este rubro al 31 de diciembre del 2021, asciende a la cantidad de \$ 86,497,438.00 (Ochenta y seis millones cuatrocientos noventa y siete mil cuatrocientos treinta y ocho pesos 00/100 MN) que corresponden a los compromisos de pagos adquiridos durante los ejercicios fiscales 2015, 2016, 2017, 2018, 2019 y 2021 con varios proveedores y prestadores de servicios por las adquisiciones de bienes y contratación de servicios por pagar a corto plazo, también este rubro se contemplan los montos de las provisiones de nóminas (retenciones de los trabajadores) correspondiente al mes de diciembre del año en curso, detallándose de la siguiente forma:

### **PASIVO CIRCULANTE**

CUENTAS	EJERCICIO FISCAL 2021	EJERCICIO FISCAL 2020
<b>Cuentas por Pagar a corto plazo</b>		
Deudas por Adquisición de Bienes y Contratación de Servicios por Pagar a CP	13,335	228,275
Transferencias Internas y Asignaciones al Sector Público	9,550,225	18,687,909
Retenciones de Impuestos por Pagar a CP	9,883,282	810,426
Retenciones del Sistema de seguridad social por Pagar a CP	1,770,525	684,467
Otras retenciones y Contribuciones por Pagar a CP	1,323,717	520,194
Fondos Rotatorios por Pagar a CP	0	0
Ministraciones de Fondos por Pagar a CP	59,748,801	69,979,504
Otras Cuentas por Pagar a corto plazo	4,207,552	8,276,090
<b>TOTAL</b>	<b>86,497,438</b>	<b>99,186,865</b>



GOBIERNO DEL ESTADO  
DE OAXACA



## HACIENDA PÚBLICA/PATRIMONIO

CUENTAS	EJERCICIO FISCAL 2021	EJERCICIO FISCAL 2020
<b>HACIENDA PÚBLICA/PATRIMONIO GENERADO</b>		
Donaciones de capital	36,461,053	36,461,053
Resultados de Ejercicio (ahorro/Desahorro)	0	0
Resultado de ejercicios Anteriores	-15,896,671	3,806,730
<b>Total, de Hacienda Pública/Patrimonio Generado</b>	<b>20,564,383</b>	<b>40,267,783</b>
<b>Resultado del Ejercicio (Ahorro/Desarrollo)</b>	<b>0</b>	<b>-13,339,089</b>

La cuenta de Hacienda Pública/Patrimonio, refleja un saldo al 31 de diciembre del 2021, la cantidad de \$ 20,564,383 (Veinte millones quinientos sesenta y cuatro mil trescientos ochenta y tres pesos 00/100 M.N.) que representa la acumulación de resultados de ejercicios anteriores.

### Resultado del Ejercicio (ahorro/Desarrollo).





GOBIERNO DEL ESTADO  
DE OAXACA



## II) NOTAS AL ESTADO DE ACTIVIDADES

Muestra el resultado de las operaciones de la entidad correspondiente al periodo del 01 de enero al 31 de diciembre de 2021, integrado de la siguiente forma:

CUENTAS	EJERCICIO FISCAL 2021	EJERCICIO FISCA 2020
<b>Ingresos Y Otros Beneficios</b>		
Participaciones, aportaciones, transferencias, asignaciones, subsidios y otras ayudas	478,606,418	366,811,431
Total, de ingresos y otros beneficios	478,606,418	366,811,431
<b>Gastos y otras perdidas</b>		
Transferencias internas y asignaciones al sector público	478,548,062	366,747,442
Ayudas sociales	50,000	50,000
Otros gastos y pérdidas extraordinarias	12,845,335	0
<b>Total, de gastos y otras pérdidas</b>	<b>491,393,397</b>	<b>380,150,520</b>
<b>Desahorro neto del ejercicio</b>	<b>-12,786,979</b>	<b>-13,339,089</b>

### Ingresos y Otros Beneficios

Los ingresos corresponden a los recursos recaudados correspondiente al periodo del 01 de enero al 31 de diciembre del 2021, el cual corresponde a un importe de \$478,606,418.00 (Cuatrocientos setenta y ocho millones seiscientos seis mil cuatrocientos dieciocho pesos 00/100 M.N.) recursos que fueron comprometidos y devengados durante el periodo de enero – diciembre 2021.



GOBIERNO DEL ESTADO  
DE OAXACA



### **Gastos y Otras Pérdidas**

El rubro de Gastos y Otras Pérdidas, corresponde a lo devengado por la Entidad durante el periodo del 01 de enero al 30 de diciembre del 2021, por un importe total de \$491,393,397.00 (Cuatrocientos noventa y un millones trescientos noventa y tres mil trescientos noventa y siete pesos 00/100 M.N.) integrado de la siguiente manera:

### **Transferencias, Asignaciones, Subsidios y Otras Ayudas.**

- a) Transferencias Internas y Asignaciones al Sector Público, refleja un saldo de 478,606,418.00 (Cuatrocientos setenta y ocho millones seiscientos seis mil cuatrocientos dieciocho pesos 00/100 M.N.), correspondiente a recursos que fueron comprometidos y devengados en los rubros de: Servicios personales, Materiales y Suministros, Servicios Generales durante el periodo: 01 de enero al 31 de diciembre de 2021.

### **Subsidios y Subvenciones**

- b) Ayudas Sociales a personas refleja un saldo de \$ 50,000.00 (Cincuenta mil pesos 00/100 M.N.) ejercido en esta partida durante el periodo del 01 de enero al 31 de diciembre del 2021.

### **Desahorro Neto del Ejercicio**

En el Estado de Actividades comprendido del periodo del 01 de enero al 31 de diciembre de 2021, refleja un desahorro de -12,786,979 (Doce millones setecientos ochenta y seis mil novecientos setenta y nueve pesos 00/100 M.N.) en el periodo.



GOBIERNO DEL ESTADO  
DE OAXACA



### III) NOTAS AL ESTADO DE VARIACIÓN EN LA HACIENDA PÚBLICA

#### Variaciones de la hacienda Pública/Patrimonio Neto del ejercicio

#### Hacienda Pública/ Patrimonio generado

#### Resultados de Ejercicios Anteriores

El apartado de Hacienda Pública/Patrimonio Generado, en el periodo del 01 de enero al 31 de diciembre asciende a la cantidad de \$ 40,194,686.00 (Cuarenta millones ciento noventa y cuatro mil seiscientos ochenta y seis pesos 00/100 M.N.) integrándose de la siguiente manera:

RUBRO	VARIACIONES
Hacienda Pública/Patrimonio Neto Final del Ejercicio 2020	36,461,053
Hacienda pública/patrimonio contribuido	-9,605,455
Resultados de Ejercicios Anteriores	13,339,089
<b>Saldo Neto en la Hacienda Pública/Patrimonio 2021</b>	<b>40,194,686</b>



GOBIERNO DEL ESTADO  
DE OAXACA



#### IV) NOTAS AL ESTADO DE FLUJOS DE EFECTIVO

##### Efectivo y equivalentes

##### 1. Análisis de saldo en la cuenta de Efectivo y Equivalentes:

CONCEPTO	EJERCICIO FISCAL 2021	EJERCICIO FISCAL 2020
Efectivos en Bancos – Tesorería		
Efectivos en Bancos - Dependencias	16,904,767	8,707,235
Inversiones temporales (hasta 3 meses)		
Fondos con afectación específica		
Depósitos de fondos de terceros y otros		
Total, de Efectivos y Equivalentes	16,904,767	8,707,235

##### 2. Conciliación de los Flujos de Efectivo Netos de las Actividades de Operación y la cuenta de Ahorro/Desarrollo antes de Rubros Extraordinarios.

CONCEPTO	EJERCICIO FISCAL 2021	EJERCICIO FISCAL 2020
<b>Ahorro/Desahorro antes de rubros Extraordinarios</b>	<b>478,606,418</b>	<b>366,797,442</b>
Movimientos de partida (o rubros) que no afectan al efectivo	0	0
Depreciación	62,574,841	50,185,645
Amortización	456,139	282,371
Incrementos en las provisiones	0	0
Incremento en inversiones producido por revaluación	0	0
Ganancia/pérdida en venta de propiedad, planta y equipo	0	0
Incremento en cuentas por cobrar	0	0
Partidas extraordinarias	0	0



GOBIERNO DEL ESTADO  
DE OAXACA



## **NOTAS DE MEMORIA (CUENTAS DE ORDEN)**

Las cuentas de orden se utilizan para registrar movimientos de valores que no afecten o modifiquen el balance del ente contable, sin embargo, su incorporación en libros es necesaria con fines de recordatorio contable, de control y en general sobre los aspectos administrativos, o bien, para consignar sus derechos o responsabilidades contingentes que puedan, o no, presentarse en el futuro.

### **CUENTAS DE ORDEN PRESUPUESTARIAS**

CONCEPTO	DEBE	HABER
Presupuesto de Egresos Aprobado		363,236,672
Presupuesto de Egresos Modificado		478,790,052
Presupuesto de Egresos Comprometido	478,778,754	
Presupuesto de Egresos Devengados	478,606,418	
Presupuesto de Egresos Ejercidos	478,606,418	
Presupuesto de Egresos Pagado	477,565,012	
Presupuesto de Egresos Por Ejercer	11,298	



GOBIERNO DEL ESTADO  
DE OAXACA



## **NOTAS DE GESTIÓN ADMINISTRATIVA**

### **1. Introducción:**

Los estados Financieros de los entes públicos, proveen de información financiera a los principales usuarios de la misma al Congreso y a los ciudadanos.

El objetivo del presente documento es la revelación del contexto y de los aspectos económico-financieros más relevantes que influyeron en las decisiones del período comprendido del 1 de enero al 31 de diciembre del 2021 y deberán ser considerados en la elaboración de los estados financieros para la mayor comprensión de los mismos y sus particulares.

De esta manera, se informa y explica la respuesta del gobierno a las condiciones relacionadas con la información financiera de cada periodo de gestión; además, de exponer aquellas políticas que podrían afectar la toma de decisiones en períodos posteriores.

### **2. Panorama Económico y Financiero:**

El 1 de enero de 2021, se aprueba un presupuesto de egresos para el ejercicio fiscal 2021 por un monto total de \$363,236,672 (Trescientos sesenta y tres millones doscientos treinta y seis mil seiscientos setenta y dos pesos 00/100) con fundamento en la Ley Orgánica del Poder Ejecutivo del Estado de Oaxaca y el Decreto del Presupuesto de Egresos del Estado de Oaxaca, mismo que se encuentra distribuido conforme a la estructura programática presentada en el Programa Operativo Anual (POA).

Al inicio de las actividades administrativas la falta de créditos por parte de los proveedores no permitió al 100% el ejercicio del gasto corriente, debido a los adeudos del ejercicio fiscal 2015, 2016 y 2018 que ascendieron a la cantidad de \$14,990,539.91 (Catorce millones novecientos noventa mil quinientos treinta y nueve pesos 91/100 m.n.) por la cual se solicitó apoyo a la Tesorería de la Secretaría de Finanzas para dar solución a los pagos de proveedores.



GOBIERNO DEL ESTADO  
DE OAXACA



### 3. Autorización e Historia.

#### a) Fecha de creación del ente.

En Oaxaca de Juárez, Oaxaca; el 21 de julio del 2007 mediante Decreto No. 477 emitido por la Quincuagésima Novena Legislatura del Estado Libre y Soberano de Oaxaca se aprueba la Ley que crea el ***Instituto de Estudios de Bachillerato del Estado de Oaxaca***, como Organismo Público Descentralizado de carácter Estatal, con personalidad jurídica y patrimonio propio, publicado en el Periódico Oficial del Estado de Oaxaca, con domicilio en la ciudad de Oaxaca de Juárez.

#### b) Principales cambios en su estructura.

En Oaxaca de Juárez, Oaxaca; el 17 de febrero de 2015, la Junta Directiva del Instituto de Estudios de Bachillerato del Estado de Oaxaca autoriza su nuevo Reglamento Interno el cual fue Publicado en el Periódico Oficial del Estado de Oaxaca el 17 de abril de 2015, en el cual se incluyó en la redacción terminologías más recientes, incluye nuevas definiciones, particularmente de los Comités con los que cuenta el Organismo, depura y actualiza las facultades de la Dirección General y de las Unidades Administrativas, Ordena y sistematiza sus artículos en títulos y capítulos incluyendo uno relativo a los actos administrativos u el enlace y acceso a la información entre otras.

### 4. Organización y Objeto Social

#### a) Objeto Social:

De acuerdo al artículo número 02 de su decreto de creación.

- I. Ofrecer, impartir y promover la educación de nivel bachillerato en la entidad, bajo la modalidad escolarizada, utilizando recursos didácticos y materiales tecnológicos relacionados con la educación a distancia en todo el Estado;
- II. Aplicar los planes y programas de estudio que deriven de la Federación, del Estado o de ambos, procurando su mejoramiento permanente con la finalidad de ofrecer educación de calidad;
- III. Promover y desarrollar en el educando actitudes y habilidades reflexivas, críticas y creadoras mediante el uso y la aplicación de métodos y técnicas de la información básica de la ciencia y la cultura;
- IV. Preparar al educando para que logre adquirir los conocimientos, competencias y destrezas, así como las actitudes y valores necesarios para su pleno desarrollo y para el mejoramiento de su región o país;



GOBIERNO DEL ESTADO  
DE OAXACA



- V. Contar con un sistema de evaluación educativa para el educando, como también para el personal que contribuya con el aprendizaje del alumno;
- VI. Difundir y promover entre los educandos las actividades culturales en todas sus expresiones mediante la práctica y la conservación;
- VII. Capacitar al educando en la integración y desarrollo de proyectos productivos,
- VIII. Establecer convenios de colaboración con los sectores público, privado y social para generar en el educando una nueva cultura del trabajo, como medio para la realización humana y el servicio a la comunidad;
- IX. Celebrar convenios con la Federación, Estado, Municipio y las Instituciones educativas de nivel medio superior que presten servicios de educación a distancia, con el fin de incorporarlos a la infraestructura del IEBO;
- X. Orientar a los alumnos hacia una participación creativa en la economía y el desarrollo sustentable de su comunidad o región;
- XI. Acreditar y certificar estudios de nivel bachillerato.
- XII. Las demás necesarias para el funcionamiento del IEBO.

b) Principal Actividad:

Servicios Renumerados de Educación Media Superior.

c) Ejercicio Fiscal:

2021

d) Régimen Jurídico:

Persona moral con fines no lucrativos

e) Consideraciones fiscales del ente: revelar el tipo de contribuciones que esté obligado a pagar o retener.

IMPUESTO SOBRE LA RENTA

- Declaración Informativa anual de retenciones del ISR por sueldos y salarios e ingresos asimilados a salarios.
- Entero de retenciones mensuales por ISR por sueldos y salarios.
- Entero de retención de ISR por servicios profesionales (mensual).





GOBIERNO DEL ESTADO  
DE OAXACA



- Declaración informativa anual de pagos y retenciones de servicios profesionales. Personas Morales.
- Informativa anual del subsidio para el empleo.



GOBIERNO DEL ESTADO  
DE OAXACA

## Estructura organizacional básica:

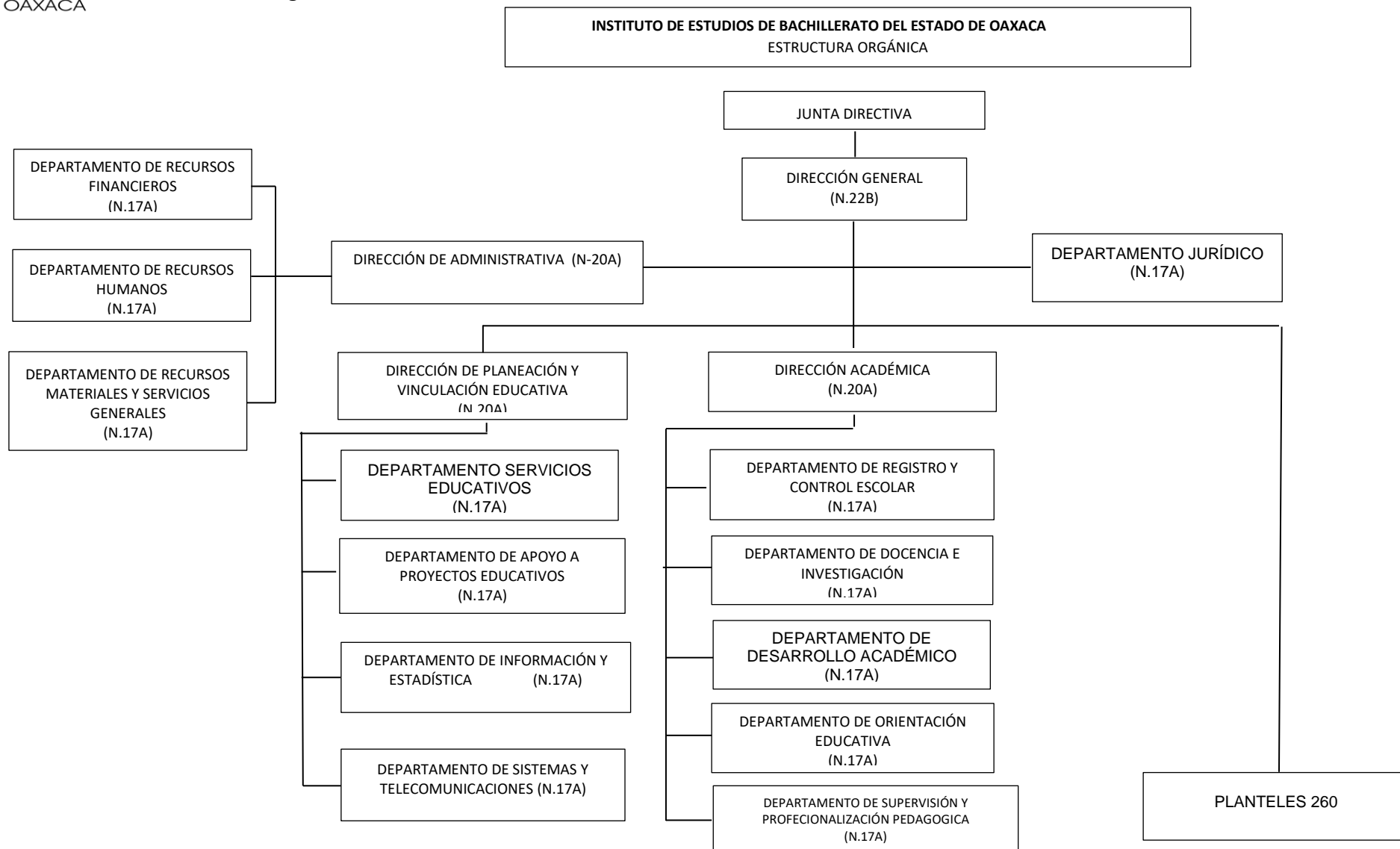



GOBIERNO DEL ESTADO  
DE OAXACA



## 5. Bases de preparación de los Estados Financieros.

- a) Si se ha observado la normatividad emitida por el CONAC y demás disposiciones legales aplicables.
- b) La normatividad aplicada para el reconocimiento, valuación y revelación de los diferentes rubros de la información financiera, así como las bases de medición utilizadas para la elaboración de los estados financieros; por ejemplo: costo histórico, valoración de realización, valor razonable, valor de recuperación o cualquier otro método empleado y los criterios de aplicación de los mismos.

Se aplicó durante el periodo del 1 de enero al 31 de diciembre de 2021 la normatividad vigente para el reconocimiento, valuación y revelación de los diferentes rubros de la información Financiera, así como las bases de medición: valor de realización, respetando en el total de las operaciones su costo histórico.

- c) Postulados básicos.

Los emitidos por el CONAC:

- 1. Sustancia Económica
- 2. Entes Públicos
- 3. Existencia Permanente
- 4. Revelación Suficiente
- 5. Importancia Relativa
- 6. Registro e Integración Presupuestaria
- 7. Consolidación de Información financiera
- 8. Devengo Contable
- 9. Valuación
- 10. Dualidad Económica
- 11. Consistencia

- d) Norma supletoria.

Las permitidas por la Normatividad del CONAC.

- e) Para las entidades que por primera vez estén implementando el base devengado de acuerdo a la Ley de Contabilidad, deberán:



GOBIERNO DEL ESTADO  
DE OAXACA



-Revelar las nuevas políticas de reconocimiento:

De acuerdo a lo establecido por el CONAC.

#### INGRESOS

**Devengado.** - Cuando exista jurídicamente el derecho al cobro.

**Recaudado.** - Cuando existe el cobro en efectivo o cualquier otro medio de pago

#### EGRESOS

**Comprometido.** - Cuando se existe la aprobación por una autoridad competente de un acto administrativo, u otro instrumento jurídico que formaliza una relación jurídica con terceros para la adquisición de bienes y servicios.

**Devengado.** - Cuando se reconoce de una obligación de pago a favor de terceros por la recepción de conformidad de bienes, servicios contratados.

**Ejercido.** - Cuando se emite una cuenta por liquidar Certifica aprobada por la autoridad competente

**Pagado.** - Cuando se realiza la cancelación total o parcial de las obligaciones de pago.

-Revelar los cambios en las políticas, la clasificación y medición de las mismas, así como su impacto en la información financiera:

#### 6. Políticas de Contabilidad Significativas:

- a) Actualización: El registro de la contabilidad se realizó en base a los lineamientos establecidos por el CONAC.
- b) Informar sobre la realización de operaciones en el extranjero y de sus efectos en la información financiera gubernamental:  
Durante el periodo de 1 de enero al 31 de diciembre de 2021, no se realizaron operaciones en Moneda Extranjera.
- c) Método de evaluación de la inversión en acciones en el Sector Paraestatal.  
NO APLICA (opcional, si es necesario)



GOBIERNO DEL ESTADO  
DE OAXACA



d) Sistema y método de valuación de inventarios.

El CONAC ha emitido las normas para la valoración de los Activos y el patrimonio de los entes públicos, esta norma permite definir y estandarizar los conceptos básicos de valuación, contenidos en las normas particulares aplicables a los distintos elementos integrantes de los estados Financieros.

e) Beneficios a empleados:

No se tienen reservas para beneficios futuros de los empleados, más que las contempladas anualmente en el presupuesto de egresos del ejercicio presente.

f) Provisiones:

Las provisiones al 31 de diciembre de 2021, lo conforman los siguientes conceptos: en el rubro de servicios personales (nómina de los trabajadores) cuotas obreras IMSS, Cuotas obreras IMSS R.C.V. y Crédito de vivienda.

g) Reservas:

NO se cuenta con Reservas

h) Cambios en políticas contables y corrección de errores junto con la revelación de los efectos que se tendrá en la información financiera del ente público, ya sea retrospectivos o prospectivos.

i) Reclasificaciones: Durante el periodo del 01 de enero al 31 de diciembre de 2021, no se realizaron reclasificaciones.

j) Depuración y Cancelación de saldos:

Las depuraciones y cancelaciones de saldos se realizaron cada mes en diferentes cuentas contables durante el periodo comprendido: del 1 de enero al 31 de diciembre de 2021, con la finalidad de presentar cifras actualizadas en los Estados Financieros.

7. Posición en Moneda Extranjera y Protección por riesgo Cambiario:

a) Activos en moneda extranjera: **NO APLICA**



GOBIERNO DEL ESTADO  
DE OAXACA



b) Pasivos en moneda extranjera: **NO APLICA**

c) Tipo de cambio: **NO APLICA**

d) Equivalente en moneda nacional: **NO APLICA**

8. Reporte Analítico del Activo:

a) Vida útil o porcentajes de depreciación, deterioro o amortización utilizados en los diferentes tipos de activos:

Durante el periodo del 1 de enero al 31 de diciembre de 2021. La entidad refleja saldos en el rubro de Depreciación Deterioro y Amortización Acumulada de Bienes e Intangibles.

b) Cambios en el porcentaje de depreciación o valor residual de los activos:

c) Importe de los gastos conceptualizados en el ejercicio, tanto financieros como de investigación y desarrollo:

**NO APLICA**

d) Riesgos por tipo de cambio o tipo de interés de las inversiones financieras:

**NO APLICA.**

e) Valor activado en el ejercicio de los bienes contruidos por la entidad:

Los bienes de la entidad se reconocen dentro de su Activo No Circulante de su costo histórico, de conformidad con el artículo 29 de la Ley General de Contabilidad Gubernamental.

f) Otras circunstancias de carácter significativo que afecten el activo, tales como bienes en garantía, señalados en embargos, litigios, títulos de inversiones, entregados en garantías, baja significativa del valor de inversiones financieras, etc.:

**NO APLICA**

g) Desmantelamiento de Activos, procedimientos, implicaciones, efectos contables:

**NO APLICA**



GOBIERNO DEL ESTADO  
DE OAXACA



h) Administración de Activos; planeación con el objetivo de que el ente los utilice de manera más efectiva:

i)

Se utilizan los activos con la operación y mantenimiento óptimo.

Adicionalmente, se deben incluir las explicaciones de las principales variaciones en el activo, en cuadros comparativos como sigue:

a) Inversiones en valores: **NO APLICA**

b) Patrimonio de Organismos Descentralizados: **NO APLICA**

c) Inversiones en empresas de participación mayoritaria:

No se tiene inversión en este tipo de empresas.

d) Inversiones en empresas de participación minoritaria: **NO APLICA**

9. Fideicomisos, Mandatos y Análogos.

a) Por ramo administrativo que los reporta:

**NO APLICA.**

b) Enlistar los de mayor monto de disponibilidad, relacionando aquellos que conforman el 80% de las disponibilidades:

**NO APLICA**

10. Reporte de la Recaudación

a) Análisis del comportamiento de la recaudación correspondiente al ente público o cualquier tipo de ingreso, de forma separada los ingresos locales de los federales:

**NO APLICA**

Proyección de la recaudación e ingresos en el mediano plazo:



GOBIERNO DEL ESTADO  
DE OAXACA



### **NO APLICA**

#### 11. Información sobre la Deuda y el Reporte Analítico de la Deuda:

- a) Utilizar al menos los siguientes indicadores: Deuda respecto al PIB y deuda respecto a la recaudación tomando, como mínimo, un periodo igual o menor a 5 años.

### **NO APLICA**

- b) Información de manera agrupada por tipo de valor gubernamental o instrumento financiero en la que se considere intereses, comisiones, tasa, perfil de vencimiento y otros gastos de la deuda.

### **NO APLICA**

#### 12. Calificaciones otorgadas:

No se cuenta con calificaciones otorgadas o certificaciones.

#### 13. Proceso de Mejora:

- a) Principales Políticas de control interno:

Para el desarrollo de los programas deberá ser a mediano plazo y estarían basados en cuatro estrategias funcionales y cinco aspectos organizacionales, con objetivos operaciones, actividades, participantes, costos y evaluación sin reducción del presupuesto para obtener una eficiente atención médica y realizar la capacitación y sensibilización de este programa.

- b) Medidas de desempeño financiero, metas y alcance:

Racionar el uso de los recursos, para alcanzar el cumplimiento de las funciones para el ejercicio completo.

#### 14. Información por Segmentos:

Toda la información del Ente, está procesada y se encuentra disponible por Unidad Responsable de realizar las funciones propias.





GOBIERNO DEL ESTADO  
DE OAXACA

Oaxaca  
CREAR • CONSTRUIR • CRECER



IEBO  
Instituto de Estudios de Bachillerato  
del Estado de Oaxaca

#### 15. Eventos Posteriores al Cierre:

El ente público no tiene hechos ocurridos en el periodo posterior al que informa, que proporcionen mayor evidencia sobre eventos que le afectan económicamente y que no se conocían a la fecha de cierre.

#### 16. Partes Relacionadas:

No existen partes relacionadas que pudieran ejercer influencia significativa sobre la toma de decisiones financieras y operativas.

#### 17. Responsabilidad sobre la presentación razonable de los Estados Financieros.

Estos estados Financieros fueron autorizados para su emisión el día 17 de enero del 2022, por el Mtro. Alejandro Aroche Tarasco en su carácter de Director General.

Bajo protesta de decir verdad declaro que los Estados Financieros y sus Notas, son razonablemente correctas y son responsabilidad del emisor.

C.P. BALBINA GICELA HERNÁNDEZ  
JIMÉNEZ

DIRECTORA ADMINISTRATIVA



2016-2022

INSTITUTO DE ESTUDIOS  
DE BACHILLERATO DEL  
ESTADO DE OAXACA

RO. ALEJANDRO AROCHE TARASCO  
DIRECTOR GENERAL

**Cuenta de la Hacienda Pública Estatal 2021**

**Gobierno del Estado de Oaxaca**

**UR: 525 INSTITUTO DE ESTUDIOS DE BACHILLERATO DEL ESTADO DE OAXACA**

**UE: 525 INSTITUTO DE ESTUDIOS DE BACHILLERATO DEL ESTADO DE OAXACA**

**Conciliación entre los Ingresos Presupuestarios y Contables**

**Del 1 de enero al 31 de diciembre de 2021**

**(Pesos)**



<b>1. Ingresos Presupuestarios</b>	<b>478,606,418</b>
<b>2. Más ingresos contables no presupuestarios</b>	
Ingresos financieros	0
Incremento por variación de Inventarios	0
Disminución del exceso de estimaciones por perdida o deterioro u obsolescencia	0
Disminución del exceso por provisiones	0
Otros Ingresos y beneficios varios	0
Otros ingresos contables no presupuestarios	0
<b>3. Menos ingresos contables no presupuestarios</b>	
Productos de capital	0
Aprovechamientos capital	0
Ingresos derivados de financiamiento	0
Otros ingresos presupuestarios no contables	0
<b>4. Ingresos contables (4=1+2-3)</b>	<b>478,606,418</b>

[illegible]



GOBIERNO DEL ESTADO  
DE OAXACA



## ESTADO ANALÍTICO DE INGRESOS PRESUPUESTARIOS

Rubro de Ingresos	Estimado	Ampliaciones y Reducciones	Modificado	Devengado	Recaudado	Diferencia
	(1)	(2)	(3=1+2)	(4)	(5)	(6=3-4)
Impuestos						
Contribuciones de Mejoras						
Derechos						
Productos						
Corriente						
Capital						
Aprovechamientos						
Corriente						
Capital						
Ingresos por Ventas de Bienes y Servicios						
Contribuciones no Comprendidas en las Fracciones de la Ley de Ingresos Causados en Ejercicios Fiscales Anteriores Pendientes de Liquidación o Pago						
Participaciones y Aportaciones						
Transferencias, Asignaciones, Subsidios y Otras Ayudas	363,236,672	115,553,380	478,790,052	478,606,418		183,634
Otros Ingresos						
<b>TOTAL</b>						
<b>Ingresos excedentes</b>						

Estado Analítico de Ingresos Por Fuente de Financiamiento	Estimado	Ampliaciones y Reducciones	Modificado	Devengado	Recaudado	Diferencia
	(1)	(2)	(3=1+2)	(4)	(5)	(6=3-4)
<b>Ingresos del Gobierno</b>	363,236,672	115,553,380	478,790,052	478,606,418		183,634
Impuestos						
Contribuciones de Mejoras						
Derechos						
Productos						
Corriente						
Capital						
Aprovechamientos						
Corriente						
Capital						
Contribuciones no Comprendidas en las Fracciones de la Ley de Ingresos Causados en Ejercicios Fiscales Anteriores Pendientes de Liquidación o Pago						
Participaciones y Aportaciones						
Transferencias, Asignaciones, Subsidios y Otras Ayudas	363,236,672	115,553,380	478,790,052	478,606,418		183,634
Otros Ingresos						
<b>Ingresos de Organismos y Empresas</b>						
Cuotas y Aportaciones de Seguridad Social						
<b>Ingresos por Ventas de Bienes y Servicios</b>						
Transferencias, Asignaciones, Subsidios y Otras Ayudas						
Ingresos derivados de financiamiento						
Ingresos derivados de financiamiento						
<b>TOTAL</b>	<b>363,236,672</b>	<b>115,553,380</b>	<b>478,790,052</b>	<b>478,606,418</b>		<b>183,634</b>
<b>Ingresos excedentes</b>						



## ESTADO ANALITICO DEL EJERCICIO DEL PRESUPUESTO DE EGRESOS

## CLASIFICACION POR OBJETO DEL GASTO (CAPITULO-CONCEPTO)

Cve	Concepto	Aprobado 1	Ampliaciones / Reducciones 2= (3-1)	Modificado 3 = (1+2)	Devengado 4	Pagado 5	Subejercicio 6 = (3-4)
<b>525</b>	<b>INSTITUTO DE ESTUDIOS DE BACHILLERATO DEL ESTADO DE OAXACA</b>						
<b>4</b>	<b>TRANSFERENCIAS, ASIGNACIONES, SUBSIDIOS Y OTRAS AYUDAS</b>	<b>363,236,672.07</b>	<b>115,495,023.95</b>	<b>478,731,696.02</b>	<b>478,548,062.23</b>	<b>474,446,276.01</b>	<b>183,633.79</b>
1	TRANSFERENCIAS INTERNAS Y ASIGNACIONES AL SECTOR PÚBLICO	363,156,112.07	115,525,583.95	478,681,696.02	478,498,062.23	474,446,276.01	183,633.79
4	AYUDAS SOCIALES	80,560.00	-30,560.00	50,000.00	50,000.00	0.00	0.00
<b>9</b>	<b>DEUDA PÚBLICA</b>	<b>0.00</b>	<b>58,356.07</b>	<b>58,356.07</b>	<b>58,356.07</b>	<b>58,356.07</b>	<b>0.00</b>
9	ADEUDOS DE EJERCICIOS FISCALES ANTERIORES (ADEFAS)	0.00	58,356.07	58,356.07	58,356.07	58,356.07	0.00
	<b>TOTAL DEPENDENCIA / ENTIDAD</b>	<b>363,236,672.07</b>	<b>115,553,380.02</b>	<b>478,790,052.09</b>	<b>478,606,418.30</b>	<b>474,504,632.08</b>	<b>183,633.79</b>

**CUARTO INFORME TRIMESTRAL ENERO-DICIEMBRE 2021**



**ESTADO ANALITICO DEL EJERCICIO DEL PRESUPUESTO DE EGRESOS**

**CLASIFICACION ECONOMICA (POR TIPO DE GASTO)**

Cve	C o n c e p t o	Aprobado 1	Ampliaciones / Reducciones 2= (3-1)	Modificado 3 = (1+2)	Devengado 4	Pagado 5	Subejercicio 6 = (3-4)
<b>525</b>	<b>INSTITUTO DE ESTUDIOS DE BACHILLERATO DEL ESTADO DE OAXACA</b>						
1	GASTO CORRIENTE	363,236,672.07	115,495,023.95	478,731,696.02	478,548,062.23	474,446,276.01	183,633.79
3	AMORTIZACIÓN DE LA DEUDA Y DISMINUCIÓN DE PASIVOS	0.00	58,356.07	58,356.07	58,356.07	58,356.07	0.00
	<b>TOTAL DEPENDENCIA / ENTIDAD:</b>	<b>363,236,672.07</b>	<b>115,553,380.02</b>	<b>478,790,052.09</b>	<b>478,606,418.30</b>	<b>474,504,632.08</b>	<b>183,633.79</b>

**CUARTO INFORME TRIMESTRAL ENERO-DICIEMBRE 2021**

**ESTADO ANALITICO DEL EJERCICIO DEL PRESUPUESTO DE EGRESOS  
CLASIFICACION ADMINISTRATIVA**



Cve	C o n c e p t o	Aprobado 1	Ampliaciones / Reducciones 2= (3-1)	Modificado 3 = (1+2)	Devengado 4	Pagado Transferido 5	Subejercicio 6 = (3-4)
5	ORGANISMOS PÚBLICOS DESCENTRALIZADOS	363,236,672.07	115,553,380.02	478,790,052.09	478,606,418.30	474,504,632.08	183,633.79
25	INSTITUTO DE ESTUDIOS DE BACHILLERATO DEL ESTADO DE OAXACA	363,236,672.07	115,553,380.02	478,790,052.09	478,606,418.30	474,504,632.08	183,633.79
	<b>TOTAL DEL GASTO:</b>	<b>363,236,672.07</b>	<b>115,553,380.02</b>	<b>478,790,052.09</b>	<b>478,606,418.30</b>	<b>474,504,632.08</b>	<b>183,633.79</b>



ESTADO ANALITICO DEL EJERCICIO DEL PRESUPUESTO DE EGRESOS

CLASIFICACION FUNCIONAL (FINALIDAD Y FUNCION)

Cve	Concepto	Aprobado 1	Ampliaciones / Reducciones 2= (3-1)	Modificado 3 = (1+2)	Devengado 4	Pagado 5	Subejercicio 6 = (3-4)
<b>525</b>	<b>INSTITUTO DE ESTUDIOS DE BACHILLERATO DEL ESTADO DE OAXACA</b>						
<b>2</b>	<b>DESARROLLO SOCIAL</b>	363,236,672.07	115,495,023.95	478,731,696.02	478,548,062.23	474,446,276.01	183,633.79
5	EDUCACIÓN	363,236,672.07	115,495,023.95	478,731,696.02	478,548,062.23	474,446,276.01	183,633.79
<b>4</b>	<b>OTRAS NO CLASIFICADAS EN FUNCIONES ANTERIORES</b>	0.00	58,356.07	58,356.07	58,356.07	58,356.07	0.00
4	ADEUDOS DE EJERCICIOS FISCALES ANTERIORES	0.00	58,356.07	58,356.07	58,356.07	58,356.07	0.00
<b>TOTAL DEPENDENCIA / ENTIDAD</b>		<b>363,236,672.07</b>	<b>115,553,380.02</b>	<b>478,790,052.09</b>	<b>478,606,418.30</b>	<b>474,504,632.08</b>	<b>183,633.79</b>





GOBIERNO DEL ESTADO  
DE OAXACA



**IEBO**  
Instituto de Estudios de Bachillerato  
del Estado de Oaxaca

ENDEUDAMIENTO NETO  
DEL 01 DE ENERO AL 31 DE DICIEMBRE DE 2021  
(Pesos)

Identificación de Crédito o Instrumento	Contratación/Colocación	Amortización	Endeudamiento Neto
	A	B	C = A - B
Créditos Bancarios			
			0
			0
			0
			0
			0
			0
			0
			0
			0
			0
Total, Créditos Bancarios	0	0	0
Otros Instrumentos de Deuda			
			0
			0
			0
			0
			0
			0
			0
			0
			0
			0
Total, Otros Instrumentos de Deuda	0	0	0
TOTAL	0	0	0





GOBIERNO DEL ESTADO  
DE OAXACA



**IEBO**  
Instituto de Estudios de Bachillerato  
del Estado de Oaxaca

INDICADORES DE POSTURA FISCAL  
DEL 01 DE ENERO AL 31 DE DICIEMBRE 2021  
(Pesos)

Concepto	Estimado	Devengado	Pagado <sup>3</sup>
<b>I. Ingresos Presupuestarios (I=1+2)</b>	0	0	0
1. Ingresos del Gobierno de la Entidad Federativa <sup>1</sup>			
2. Ingresos del Sector Paraestatal <sup>1</sup>			
<b>II. Egresos Presupuestarios (II=3+4)</b>	0	0	0
3. Egresos del Gobierno de la Entidad Federativa <sup>2</sup>			
4. Egresos del Sector Paraestatal <sup>2</sup>			
<b>III. Balance Presupuestario (Superávit o Déficit) (III = I - II)</b>	0	0	0

Concepto	Estimado	Devengado	Pagado <sup>3</sup>
<b>III. Balance Presupuestario (Superávit o Déficit)</b>	0	0	0
<b>IV. Intereses, Comisiones y Gastos de la Deuda</b>			
<b>V. Balance Primario (Superávit o Déficit) (V= III - IV)</b>	0	0	0

Concepto	Estimado	Devengado	Pagado <sup>3</sup>
<b>A. Financiamiento</b>			
<b>B. Amortización de la deuda</b>			
<b>C. Endeudamiento o desendeudamiento (C = A - B)</b>	0	0	0

1. Los Ingresos que se presentan son los ingresos presupuestarios totales sin incluir los ingresos por financiamientos. Los Ingresos del Gobierno de la Entidad Federativa corresponden a los del Poder Ejecutivo, Legislativo Judicial y Autónomos.
2. Los egresos que se presentan son los egresos presupuestarios totales sin incluir los egresos por amortización. Los egresos del Gobierno de la Entidad Federativa corresponden a los del Poder Ejecutivo, Legislativo, Judicial y Órganos Autónomos.
3. Para Ingresos se reportan los ingresos recaudados; para egresos se reportan los egresos pagados.

**CUARTO INFORME TRIMESTRAL ENERO-DICIEMBRE 2021**



**ESTADO ANALITICO DEL EJERCICIO DEL PRESUPUESTO DE EGRESOS**

**RESUMEN POR PROGRAMA PRESUPUESTARIO**

C o n c e p t o		Aprobado 1	Ampliaciones / Reducciones 2= (3-1)	Modificado 3 = (1+2)	Devengado 4	Pagado 5	Subejercicio 6 = (3-4)
<b>5</b>	<b>ORGANISMOS PÚBLICOS DESCENTRALIZADOS</b>	363,236,672.07	115,553,380.02	478,790,052.09	478,606,418.30	474,504,632.08	183,633.79
25	INSTITUTO DE ESTUDIOS DE BACHILLERATO DEL ESTADO DE OAXACA	363,236,672.07	115,553,380.02	478,790,052.09	478,606,418.30	474,504,632.08	183,633.79
1	PROGRAMAS	363,236,672.07	115,495,023.95	478,731,696.02	478,548,062.23	474,446,276.01	183,633.79
2	DESEMPEÑO DE LAS FUNCIONES	363,236,672.07	115,495,023.95	478,731,696.02	478,548,062.23	474,446,276.01	183,633.79
4	ADEUDOS DE EJERCICIOS FISCALES ANTERIORES	0.00	58,356.07	58,356.07	58,356.07	58,356.07	0.00
9	ADEUDOS DE EJERCICIOS FISCALES ANTERIORES	0.00	58,356.07	58,356.07	58,356.07	58,356.07	0.00
<b>TOTAL DEPENDENCIA / ENTIDAD</b>		363,236,672.07	115,553,380.02	478,790,052.09	478,606,418.30	474,504,632.08	183,633.79

REPORTE DE AVANCE DE GESTIÓN  
 UR 525 - INSTITUTO DE ESTUDIOS DE BACHILLERATO DEL ESTADO DE OAXACA  
 CUARTO TRIMESTRE 2021



OBJETIVO INSTITUCIONAL: FORMAR ESTUDIANTES CON UNA CULTURA INTEGRAL QUE LES PERMITA DESARROLLAR COMPETENCIAS, ARTICULANDO CONOCIMIENTOS, HABILIDADES, DESTREZAS, ACTITUDES Y VALORES, EN LAS DIFERENTES ÁREAS DEL SABER, PARA LA CONTINUIDAD DE SUS ESTUDIOS EN EL NIVEL SUPERIOR O SU INCORPORACIÓN EN ACTIVIDADES PRODUCTIVAS.

ALINEACIÓN PED:
 

01-OAXACA INCLUYENTE CON EL DESARROLLO SOCIAL  
 01-EDUCACIÓN  
 08-PROPORCIONAR A LAS Y LOS ESTUDIANTES UNA FORMACIÓN EDUCATIVA INTEGRAL Y DE CALIDAD, QUE FAVOREZCA CONOCIMIENTOS, HABILIDADES Y ACTITUDES, DE ACUERDO CON EL CONTEXTO SOCIAL Y LABORAL.  
 02-FORTALECER LA ACTUALIZACIÓN Y PROFESIONALIZACIÓN DOCENTE Y DIRECTIVA.  
 01-INCREMENTAR LA CAPACITACIÓN Y CERTIFICACIÓN DE QUIENES REALIZAN ACTIVIDADES DE DOCENCIA Y DIRECCIÓN, EN COMPETENCIAS DOCENTES Y DIRECTIVAS CONFORME CON LAS NECESIDADES DEL ALUMNADO Y LOS CRITERIOS DE LA REFORMA INTEGRAL DE LA EDUCACIÓN MEDIA SUPERIOR (RIEMS).  
 001-INSTITUTO DE ESTUDIOS DE BACHILLERATO DEL ESTADO DE OAXACA

EJE:
 

01-OAXACA INCLUYENTE CON EL DESARROLLO SOCIAL  
 01-EDUCACIÓN  
 08-PROPORCIONAR A LAS Y LOS ESTUDIANTES UNA FORMACIÓN EDUCATIVA INTEGRAL Y DE CALIDAD, QUE FAVOREZCA CONOCIMIENTOS, HABILIDADES Y ACTITUDES, DE ACUERDO CON EL CONTEXTO SOCIAL Y LABORAL.  
 02-FORTALECER LA ACTUALIZACIÓN Y PROFESIONALIZACIÓN DOCENTE Y DIRECTIVA.  
 01-INCREMENTAR LA CAPACITACIÓN Y CERTIFICACIÓN DE QUIENES REALIZAN ACTIVIDADES DE DOCENCIA Y DIRECCIÓN, EN COMPETENCIAS DOCENTES Y DIRECTIVAS CONFORME CON LAS NECESIDADES DEL ALUMNADO Y LOS CRITERIOS DE LA REFORMA INTEGRAL DE LA EDUCACIÓN MEDIA SUPERIOR (RIEMS).  
 001-INSTITUTO DE ESTUDIOS DE BACHILLERATO DEL ESTADO DE OAXACA

TEMA:
 

01-OAXACA INCLUYENTE CON EL DESARROLLO SOCIAL  
 01-EDUCACIÓN  
 08-PROPORCIONAR A LAS Y LOS ESTUDIANTES UNA FORMACIÓN EDUCATIVA INTEGRAL Y DE CALIDAD, QUE FAVOREZCA CONOCIMIENTOS, HABILIDADES Y ACTITUDES, DE ACUERDO CON EL CONTEXTO SOCIAL Y LABORAL.  
 02-FORTALECER LA ACTUALIZACIÓN Y PROFESIONALIZACIÓN DOCENTE Y DIRECTIVA.  
 01-INCREMENTAR LA CAPACITACIÓN Y CERTIFICACIÓN DE QUIENES REALIZAN ACTIVIDADES DE DOCENCIA Y DIRECCIÓN, EN COMPETENCIAS DOCENTES Y DIRECTIVAS CONFORME CON LAS NECESIDADES DEL ALUMNADO Y LOS CRITERIOS DE LA REFORMA INTEGRAL DE LA EDUCACIÓN MEDIA SUPERIOR (RIEMS).  
 001-INSTITUTO DE ESTUDIOS DE BACHILLERATO DEL ESTADO DE OAXACA

OBJETIVO:
 

01-OAXACA INCLUYENTE CON EL DESARROLLO SOCIAL  
 01-EDUCACIÓN  
 08-PROPORCIONAR A LAS Y LOS ESTUDIANTES UNA FORMACIÓN EDUCATIVA INTEGRAL Y DE CALIDAD, QUE FAVOREZCA CONOCIMIENTOS, HABILIDADES Y ACTITUDES, DE ACUERDO CON EL CONTEXTO SOCIAL Y LABORAL.  
 02-FORTALECER LA ACTUALIZACIÓN Y PROFESIONALIZACIÓN DOCENTE Y DIRECTIVA.  
 01-INCREMENTAR LA CAPACITACIÓN Y CERTIFICACIÓN DE QUIENES REALIZAN ACTIVIDADES DE DOCENCIA Y DIRECCIÓN, EN COMPETENCIAS DOCENTES Y DIRECTIVAS CONFORME CON LAS NECESIDADES DEL ALUMNADO Y LOS CRITERIOS DE LA REFORMA INTEGRAL DE LA EDUCACIÓN MEDIA SUPERIOR (RIEMS).  
 001-INSTITUTO DE ESTUDIOS DE BACHILLERATO DEL ESTADO DE OAXACA

ESTRATEGIA:
 

01-OAXACA INCLUYENTE CON EL DESARROLLO SOCIAL  
 01-EDUCACIÓN  
 08-PROPORCIONAR A LAS Y LOS ESTUDIANTES UNA FORMACIÓN EDUCATIVA INTEGRAL Y DE CALIDAD, QUE FAVOREZCA CONOCIMIENTOS, HABILIDADES Y ACTITUDES, DE ACUERDO CON EL CONTEXTO SOCIAL Y LABORAL.  
 02-FORTALECER LA ACTUALIZACIÓN Y PROFESIONALIZACIÓN DOCENTE Y DIRECTIVA.  
 01-INCREMENTAR LA CAPACITACIÓN Y CERTIFICACIÓN DE QUIENES REALIZAN ACTIVIDADES DE DOCENCIA Y DIRECCIÓN, EN COMPETENCIAS DOCENTES Y DIRECTIVAS CONFORME CON LAS NECESIDADES DEL ALUMNADO Y LOS CRITERIOS DE LA REFORMA INTEGRAL DE LA EDUCACIÓN MEDIA SUPERIOR (RIEMS).  
 001-INSTITUTO DE ESTUDIOS DE BACHILLERATO DEL ESTADO DE OAXACA

LÍNEAS DE ACCIÓN:
 

01-OAXACA INCLUYENTE CON EL DESARROLLO SOCIAL  
 01-EDUCACIÓN  
 08-PROPORCIONAR A LAS Y LOS ESTUDIANTES UNA FORMACIÓN EDUCATIVA INTEGRAL Y DE CALIDAD, QUE FAVOREZCA CONOCIMIENTOS, HABILIDADES Y ACTITUDES, DE ACUERDO CON EL CONTEXTO SOCIAL Y LABORAL.  
 02-FORTALECER LA ACTUALIZACIÓN Y PROFESIONALIZACIÓN DOCENTE Y DIRECTIVA.  
 01-INCREMENTAR LA CAPACITACIÓN Y CERTIFICACIÓN DE QUIENES REALIZAN ACTIVIDADES DE DOCENCIA Y DIRECCIÓN, EN COMPETENCIAS DOCENTES Y DIRECTIVAS CONFORME CON LAS NECESIDADES DEL ALUMNADO Y LOS CRITERIOS DE LA REFORMA INTEGRAL DE LA EDUCACIÓN MEDIA SUPERIOR (RIEMS).  
 001-INSTITUTO DE ESTUDIOS DE BACHILLERATO DEL ESTADO DE OAXACA

UE:
 

01-OAXACA INCLUYENTE CON EL DESARROLLO SOCIAL  
 01-EDUCACIÓN  
 08-PROPORCIONAR A LAS Y LOS ESTUDIANTES UNA FORMACIÓN EDUCATIVA INTEGRAL Y DE CALIDAD, QUE FAVOREZCA CONOCIMIENTOS, HABILIDADES Y ACTITUDES, DE ACUERDO CON EL CONTEXTO SOCIAL Y LABORAL.  
 02-FORTALECER LA ACTUALIZACIÓN Y PROFESIONALIZACIÓN DOCENTE Y DIRECTIVA.  
 01-INCREMENTAR LA CAPACITACIÓN Y CERTIFICACIÓN DE QUIENES REALIZAN ACTIVIDADES DE DOCENCIA Y DIRECCIÓN, EN COMPETENCIAS DOCENTES Y DIRECTIVAS CONFORME CON LAS NECESIDADES DEL ALUMNADO Y LOS CRITERIOS DE LA REFORMA INTEGRAL DE LA EDUCACIÓN MEDIA SUPERIOR (RIEMS).  
 001-INSTITUTO DE ESTUDIOS DE BACHILLERATO DEL ESTADO DE OAXACA

MATRIZ DE INDICADORES PARA RESULTADOS:
 

CONTRIBUIR A LA FORMACIÓN EDUCATIVA INTEGRAL Y DE CALIDAD DE LOS ESTUDIANTES DEL NIVEL MEDIO SUPERIOR  
 LOS SUBSISTEMAS SECTORIZADOS CUMPLEN DE MANERA PERTINENTE, AL OTORGAR EDUCACIÓN CON CALIDAD  
 896-ACCIONES DE GESTIÓN PARA LA FORMACIÓN CON CALIDAD EN LA EDUCACIÓN MEDIA SUPERIOR  
 2132-GESTIÓN ADMINISTRATIVA Y FINANCIERA

FIN:
 

CONTRIBUIR A LA FORMACIÓN EDUCATIVA INTEGRAL Y DE CALIDAD DE LOS ESTUDIANTES DEL NIVEL MEDIO SUPERIOR  
 LOS SUBSISTEMAS SECTORIZADOS CUMPLEN DE MANERA PERTINENTE, AL OTORGAR EDUCACIÓN CON CALIDAD  
 896-ACCIONES DE GESTIÓN PARA LA FORMACIÓN CON CALIDAD EN LA EDUCACIÓN MEDIA SUPERIOR  
 2132-GESTIÓN ADMINISTRATIVA Y FINANCIERA

PROYECTO
 

000-- -  
 001-GESTIONES ADMINISTRATIVAS Y FINANCIERAS.

SUBPROGRAMA
 

00-- -  
 SUBSISTEMA DE EDUCACIÓN MEDIA SUPERIOR SECTORIZADO A LA COORDINACIÓN GENERAL

EJERCICIO T1
 

1,441,203.97  
 4,114,249.29  
 TOTAL EJERCICIO AL TRIMESTRE VIGENTE 13,352,184.52

EJERCICIO T2
 

1,441,203.97  
 4,114,249.29  
 TOTAL EJERCICIO AL TRIMESTRE VIGENTE 13,352,184.52

EJERCICIO T3
 

1,441,203.97  
 4,114,249.29  
 TOTAL EJERCICIO AL TRIMESTRE VIGENTE 13,352,184.52

EJERCICIO T4
 

1,441,203.97  
 4,114,249.29  
 TOTAL EJERCICIO AL TRIMESTRE VIGENTE 13,352,184.52

% de Ejercicio Vs. Modificado
 

100.00  
 100.00

Nombre :
 

PORCENTAJE DE GESTIONES ADMINISTRATIVAS Y FINANCIERAS REALIZADAS  
 2588

Definición :
 

MIDE EL PORCENTAJE DE GESTIONES ADMINISTRATIVAS Y FINANCIERAS REALIZADAS, RESPECTO A LO PROGRAMADO  
 MÉTODO DE CÁLCULO : (NÚMERO DE GESTIONES ADMINISTRATIVAS Y FINANCIERAS REALIZADAS / NÚMERO DE GESTIONES ADMINISTRATIVAS Y FINANCIERAS PROGRAMADAS A REALIZAR)\*100

Tipo
 

GESTIÓN  
 MEDIOS DE VERIFICACIÓN / FUENTE INFORMACIÓN  
 ESTADOS FINANCIEROS, EMITIDOS Y RESGUARDADOS POR LA DIRECCIÓN ADMINISTRATIVA

Dimensión
 

EFICACIA  
 Frecuencia de Medición  
 TRIMESTRAL

Form de cálculo del indicador
 

PORCENTAJE  
 SUPUESTO  
 QUE EXISTA SUFICIENCIA PRESUPUESTAL

Tipo de Valor
 

FLUJO  
 SENTIDO ESPERADO  
 ASCENDENTE

VALOR PROGRAMADO ANUAL
 

VALOR  
 12.00

CUMPLIMIENTO DE METAS
 

4o.TRIMESTRE  
 T1+T2+T3+T4  
 12.00  
 T1+T2+T3+T4  
 14.00  
 T1+T2+T3+T4  
 14.00  
 PORCENTAJE ALCANZADO ANUAL  
 100.00

PORCENTAJE DE CUMPLIMIENTO ALCANZADO EN EL TRIMESTRE:
 

100.00 %

REPORTE DE AVANCE DE GESTIÓN  
 UR 525 - INSTITUTO DE ESTUDIOS DE BACHILLERATO DEL ESTADO DE OAXACA  
 CUARTO TRIMESTRE 2021



ALINEACIÓN PED:

MATRIZ DE INDICADORES PARA RESULTADOS:

ESTRATEGIA: 02-FORTALECER LA ACTUALIZACIÓN Y PROFESIONALIZACIÓN DOCENTE Y DIRECTIVA.  
 LÍNEAS DE ACCIÓN: 01-INCREMENTAR LA CAPACITACIÓN Y CERTIFICACIÓN DE QUIENES REALIZAN ACTIVIDADES DE DOCENCIA Y DIRECCIÓN, EN COMPETENCIAS DOCENTES Y DIRECTIVAS CONFORME CON LAS NECESIDADES DEL ALUMNADO Y LOS CRITERIOS DE LA REFORMA INTEGRAL DE LA EDUCACIÓN MEDIA SUPERIOR (RIEMS).  
 UE: 001-INSTITUTO DE ESTUDIOS DE BACHILLERATO DEL ESTADO DE OAXACA

COMPONENTE: 440-SERVICIO PARA LA CALIDAD DE LA EDUCACIÓN MEDIA SUPERIOR OTORGADO  
 ACTIVIDAD: 1835-OPERAR EL MARCO CURRICULAR EN BACHILLERATO GENERAL

ESTRUCTURA PROGRAMATICA										
PROGRAMA			SUBPROGRAMA		PROYECTO		OBRA/ACTIVIDAD			
132-FORMACION CON CALIDAD EN LA EDUCACION MEDIA SUPERIOR			03-OTORGAMIENTO DE SERVICIOS PARA LA CALIDAD DE LA EDUCACIÓN MEDIA SUPERIOR		000-- -		001-DIARIOS DE APRENDIZAJE			
POBLACIÓN O ÁREA DE ENFOQUE POTENCIAL		ATRIBUTO DE LA POBLACIÓN O ÁREA DE ENFOQUE:	SUBSISTEMA DE EDUCACIÓN MEDIA SUPERIOR SECTORIZADO A LA COORDINACIÓN GENERAL		HOMBRES: 0	MUJERES:	0	TOTAL: 638		
PRESUPUESTO ANUAL										
Aprobado	Ampliación	Reducción	Modificado	EJERCIDO T1	EJERCIDO T2	EJERCIDO T3	EJERCIDO T4			
16,000,000.00	0.00	77,785.20	15,922,214.80	0.00	0.00	0.00	15,922,214.80	15,922,214.80		
TOTAL EJERCIDO AL TRIMESTRE VIGENTE										
PRESUPUESTO TRIMESTRAL DE LA ACTIVIDAD										
Aprobado	Modificado	Comprometido	Devengado	Ejercido	% de Ejercido Vs. Modificado					
0.00	15,922,214.80	15,922,214.80	15,922,214.80	15,922,214.80	100.00					
DATOS DEL INDICADOR										
Nombre :	PORCENTAJE DE CENTROS EDUCATIVOS DE BACHILLERATO GENERAL CON MARCO CURRICULAR COMÚN CONCRETADO			Número de indicador :	1946					
Definición :	MIDE EL PORCENTAJE DE CENTROS EDUCATIVOS DE BACHILLERATO GENERAL CON MARCO CURRICULAR COMÚN CONCRETADO RESPECTO A LO PROGRAMADO									
Método de Cálculo :	(NÚMERO DE CENTROS EDUCATIVOS DE BACHILLERATO GENERAL CON MARCO CURRICULAR COMÚN CONCRETADO / NÚMERO DE CENTROS EDUCATIVOS DE BACHILLERATO GENERAL CON MARCO CURRICULAR COMÚN PROGRAMADO)*100									
Tipo	Dimensión	Frecuencia de Medición	Forma de cálculo del indicador	PORCENTAJE	Tipo de Valor	ACUMULADO	Sentido Esperado			
GESTIÓN	EFICACIA	TRIMESTRAL	PORCENTAJE	SUPUESTO	ASCENDENTE					
REPORTE EMITIDO POR LAS DIRECCIONES (ACADEMICA, ADMINISTRATIVA, PLANEACION) INVOLUCRADAS EN LAS ACTIVIDADES PARA OPERAR EL MARCO CURRICULAR DEL IEBO.										
DATOS DE LA META										
Definición de la variable Meta:	1 - NÚMERO DE CENTROS EDUCATIVOS DE BACHILLERATO GENERAL CON MARCO CURRICULAR COMÚN CONCRETADO									
Unidad de medida:	25 - NÚMERO									
LÍNEA BASE										
AÑO	2019	VALOR	260.00	AÑO	2021	VALOR	1.00			
AVANCE TRIMESTRAL OBRA/ACTIVIDAD										
1er.TRIMESTRE			2o.TRIMESTRE			3er.TRIMESTRE			4o.TRIMESTRE	
PROGRAMACIÓN INICIAL	0.00	1.00	0.00	0.00	0.00	0.00	T1+T2+T3+T4	1.00		
PROGRAMACIÓN ACTUALIZADA	0.00	1.00	0.00	0.00	0.00	0.00	T1+T2+T3+T4	1.00		
METAS ALCANZADAS	0.00	0.00	0.00	0.00	0.00	0.00	T1+T2+T3+T4	0.00		
PORCENTAJE ALCANZADO TRIMESTRAL	0.00	0.00	0.00	0.00	0.00	0.00	PORCENTAJE ALCANZADO ANUAL	0.00		

JEFE ADMINISTRATIVO  
 CP. BALBINA GICELA HERNANDEZ JIMENEZ  
 DIRECTORA ADMINISTRATIVO

TITULAR DE LA DEPENDENCIA/ENTIDAD  
 MTRO. ALEJANDRO AROCHE TARASCO  
 DIRECTOR GENERAL

REPORTE DE AVANCE DE GESTIÓN  
 UR 525 - INSTITUTO DE ESTUDIOS DE BACHILLERATO DEL ESTADO DE OAXACA  
 CUARTO TRIMESTRE 2021



Gobierno del Estado

ALINEACIÓN PED:

ESTRATEGIA: 02-FORTALECER LA ACTUALIZACIÓN Y PROFESIONALIZACIÓN DOCENTE Y DIRECTIVA.

LÍNEAS DE ACCIÓN: 01-INCREMENTAR LA CAPACITACIÓN Y CERTIFICACIÓN DE QUIENES REALIZAN ACTIVIDADES DE DOCENCIA Y DIRECCIÓN, EN COMPETENCIAS DOCENTES Y DIRECTIVAS CONFORME CON LAS NECESIDADES DEL ALUMNADO Y LOS CRITERIOS DE LA REFORMA INTEGRAL DE LA EDUCACIÓN MEDIA SUPERIOR (RIEMS).

UE: 001-INSTITUTO DE ESTUDIOS DE BACHILLERATO DEL ESTADO DE OAXACA

MATRIZ DE INDICADORES PARA RESULTADOS:

COMPONENTE: 440-SERVICIO PARA LA CALIDAD DE LA EDUCACIÓN MEDIA SUPERIOR OTORGADO  
ACTIVIDAD: 2282-CERTIFICAR ESTUDIANTES POR PARTE DEL DEPARTAMENTO DE CONTROL ESCOLAR

ESTRUCTURA PROGRAMATICA									
PROGRAMA		SUBPROGRAMA		PROYECTO		OBRAS/ACTIVIDAD			
132-FORMACION CON CALIDAD EN LA EDUCACION MEDIA SUPERIOR		03-OTORGAMIENTO DE SERVICIOS PARA LA CALIDAD DE LA EDUCACION MEDIA SUPERIOR		000-- -		002-CERTIFICACION DE ESTUDIANTES POR PARTE DEL DEPARTAMENTO DE CONTROL ESCOLAR			
POBLACION O AREA DE ENFOQUE POTENCIAL		ATRIBUTO DE LA POBLACION O AREA DE ENFOQUE:		SUBSISTEMA DE EDUCACION MEDIA SUPERIOR SECTORIZADO A LA COORDINACION GENERAL		HOMBRES: 0		MUJERES: 0	
						TOTAL:		638	
PRESUPUESTO ANUAL									
Aprobado		Ampliación		Reducción		Modificado		EJERCIDO T1	
		0.00		3,024.73		144,975.35		4,645.80	
								EJERCIDO T2	
								105,822.70	
								EJERCIDO T3	
								13,882.88	
								EJERCIDO T4	
								20,623.97	
								TOTAL EJERCIDO AL TRIMESTRE VIGENTE	
								144,975.35	
PRESUPUESTO TRIMESTRAL DE LA ACTIVIDAD									
Aprobado		Modificado		Comprometido		Devengado		Ejercido	
10,750.02		20,623.97		20,623.97		20,623.97		20,623.97	
DATOS DEL INDICADOR									
Nombre :		PORCENTAJE DE ESTUDIANTES CERTIFICADOS POR PARTE DEL DEPARTAMENTO DE CONTROL ESCOLAR		Número de indicador :		2682			
Definición :		MIDE EL PORCENTAJE DE ESTUDIANTES CERTIFICADOS POR PARTE DEL DEPARTAMENTO DE CONTROL ESCOLAR RESPECTO A LOS PROGRAMADOS							
Método de Cálculo :		(NÚMERO DE CERTIFICADOS EMITIDOS/NÚMERO DE CERTIFICADOS PROGRAMADOS)*100							
Tipo		Dimensión		Frecuencia de Medición		Forma de cálculo del indicador		Tipo de Valor	
GESTIÓN		EFICACIA		TRIMESTRAL		PORCENTAJE		FLUJO	
								SUPUESTO	
								ASCENDENTE	
SE CUENTE CON SUFICIENCIA PRESUPUESTAL PARA LA EMISIÓN DE CERTIFICADOS									
DATOS DE LA META									
Definición de la variable Meta:		1 - MIDE EL NUMERO DE CERTIFICACIONES DE ESTUDIANTES POR PARTE DEL DEPARTAMENTO DE CONTROL ESCOLAR							
Unidad de medida:		25 - NÚMERO							
LÍNEA BASE									
AÑO		2020		VALOR		6,984.00		AÑO	
								2021	
								VALOR	
								7,150.00	
AVANCE TRIMESTRAL OBRAS/ACTIVIDAD									
METAS		1er.TRIMESTRE		2o.TRIMESTRE		3er.TRIMESTRE		4o.TRIMESTRE	
PROGRAMACION INICIAL		75.00		100.00		6,900.00		75.00	
								T1+T2+T3+T4	
								7,150.00	
PROGRAMACION ACTUALIZADA		75.00		100.00		6,229.00		75.00	
								T1+T2+T3+T4	
								6,479.00	
METAS ALCANZADAS		75.00		100.00		6,229.00		75.00	
								T1+T2+T3+T4	
								6,479.00	
PORCENTAJE ALCANZADO TRIMESTRAL		100.00		100.00		100.00		100.00	
								PORCENTAJE ALCANZADO ANUAL	
								100.00	

JEFE ADMINISTRATIVO  
 CP. BALBINA GICELA HERNÁNDEZ JIMÉNEZ  
 DIRECTORA ADMINISTRATIVO

TITULAR DE LA DEPENDENCIA/ENTIDAD  
 MTRO. ALEJANDRO AROCHE TARASCO  
 DIRECTOR GENERAL

REPORTE DE AVANCE DE GESTIÓN  
 UR 525 - INSTITUTO DE ESTUDIOS DE BACHILLERATO DEL ESTADO DE OAXACA  
 CUARTO TRIMESTRE 2021



ALINEACIÓN PED:

ESTRATEGIA: 02-FORTALECER LA ACTUALIZACIÓN Y PROFESIONALIZACIÓN DOCENTE Y DIRECTIVA.

LÍNEAS DE ACCIÓN: 01-INCREMENTAR LA CAPACITACIÓN Y CERTIFICACIÓN DE QUIENES REALIZAN ACTIVIDADES DE DOCENCIA Y DIRECCIÓN, EN COMPETENCIAS DOCENTES Y DIRECTIVAS CONFORME CON LAS NECESIDADES DEL ALUMNADO Y LOS CRITERIOS DE LA REFORMA INTEGRAL DE LA EDUCACIÓN MEDIA SUPERIOR (RIEMS).

UE: 001-INSTITUTO DE ESTUDIOS DE BACHILLERATO DEL ESTADO DE OAXACA

COMPONENTE: 440-SERVICIO PARA LA CALIDAD DE LA EDUCACIÓN MEDIA SUPERIOR OTORGADO  
 ACTIVIDAD: 2281-DIGITALIZAR DOCUMENTOS DEL DEPARTAMENTO DE CONTROL ESCOLAR

MATRIZ DE INDICADORES PARA RESULTADOS:

ESTRUCTURA PROGRAMATICA															
PROGRAMA		SUBPROGRAMA			PROYECTO		OBRA/ACTIVIDAD								
132-FORMACION CON CALIDAD EN LA EDUCACION MEDIA SUPERIOR		03-OTORGAMIENTO DE SERVICIOS PARA LA CALIDAD DE LA EDUCACION MEDIA SUPERIOR			000- - -		003-DIGITALIZACION DE DOCUMENTOS DEL DEPARTAMENTO DE CONTROL ESCOLAR								
POBLACION O AREA DE ENFOQUE POTENCIAL		ATRIBUTO DE LA POBLACION O AREA DE ENFOQUE:		SUBSISTEMA DE EDUCACION MEDIA SUPERIOR SECTORIZADO A LA COORDINACION GENERAL		HOMBRES:	0	MUJERES:	TOTAL: 638						
PRESUPUESTO ANUAL															
Aprobado		Ampliación		Reducción		Modificado		EJERCIDO T1	EJERCIDO T2	EJERCIDO T3	EJERCIDO T4				
0.00		0.00		0.00		0.00		0.00	0.00	0.00	0.00				
TOTAL EJERCIDO AL TRIMESTRE VIGENTE										0.00					
PRESUPUESTO TRIMESTRAL DE LA ACTIVIDAD															
Aprobado		Modificado		Comprometido		Devengado		Ejercido		% de Ejercido Vs. Modificado					
0.00		0.00		0.00		0.00		0.00		nan					
DATOS DEL INDICADOR															
Nombre :				PORCENTAJE DE SERVICIOS OTORGADOS A EQUIPOS DIGITALES DE CONTROL ESCOLAR				Número de indicador : 2681							
Definición :				MIDE EL PORCENTAJE DE SERVICIOS OTORGADOS A EQUIPOS DIGITALES DE CONTROL ESCOLAR RESPECTO A LOS PROGRAMADOS											
Método de Cálculo :				(NÚMERO DE SERVICIOS OTORGADOS/ NÚMERO DE SERVICIOS PROGRAMADOS ) *100											
Tipo		Dimensión		Eficacia		Frecuencia de Medición		Forma de cálculo del indicador		Tipo de Valor					
GESTIÓN		EFICACIA		TRIMESTRAL		PORCENTAJE		FLUJO		Sentido Esperado					
MEDIOS DE VERIFICACIÓN / FUENTE INFORMACIÓN						SUPUESTO									
REPORTE TRIMESTRAL ELABORADO POR LA DIRECCION ADMINISTRATIVA DE LOS SERVICIOS OTORGADOS A EQUIPOS DIGITALES DEL DEPARTAMENTO DE CONTROL ESCOLAR DEL IEBO						QUE EXISTA SUFICIENCIA PRESUPUESTARIA PARA EL OTORGAMIENTO DE LOS SERVICIOS AL DEPARTAMENTO DE CONTROL ESCOLAR DEL IEBO.									
DATOS DE LA META															
Definición de la variable Meta: 1 - MIDE EL NUMERO DE SERVICIOS OTORGADOS A EQUIPOS DIGITALES DE CONTROL ESCOLAR															
Unidad de medida: 25 - NÚMERO															
LÍNEA BASE															
AÑO		2019		VALOR		6.00		AÑO		2021					
								VALOR		22.00					
AVANCE TRIMESTRAL OBRA/ACTIVIDAD															
1er.TRIMESTRE				2o.TRIMESTRE				3er.TRIMESTRE				4o.TRIMESTRE			
METAS												CUMPLIMIENTO DE METAS			
PROGRAMACION INICIAL		6.00		7.00		7.00		2.00		T1+T2+T3+T4		22.00			
PROGRAMACION ACTUALIZADA		6.00		0.00		7.00		2.00		T1+T2+T3+T4		15.00			
METAS		0.00		0.00		0.00		0.00		T1+T2+T3+T4		0.00			
PORCENTAJE ALCANZADO TRIMESTRAL		0.00		0.00		0.00		0.00		PORCENTAJE ALCANZADO ANUAL		0.00			

PORCENTAJE DE CUMPLIMIENTO ALCANZADO EN EL TRIMESTRE: 0.00 %

JEFE ADMINISTRATIVO  
 CP. BALBINA GICELA HERNANDEZ JIMENEZ  
 DIRECTORA ADMINISTRATIVO

TITULAR DE LA DEPENDENCIA/ENTIDAD  
 MTRO. ALEJANDRO AROCHE TARASCO  
 DIRECTOR GENERAL



REPORTE DE AVANCE DE GESTIÓN  
 UR 525 - INSTITUTO DE ESTUDIOS DE BACHILLERATO DEL ESTADO DE OAXACA  
 CUARTO TRIMESTRE 2021



ALINEACIÓN PED:

ESTRATEGIA: 02-FORTALECER LA ACTUALIZACIÓN Y PROFESIONALIZACIÓN DOCENTE Y DIRECTIVA.

LÍNEAS DE ACCIÓN: 01-INCREMENTAR LA CAPACITACIÓN Y CERTIFICACIÓN DE QUIENES REALIZAN ACTIVIDADES DE DOCENCIA Y DIRECCIÓN, EN COMPETENCIAS DOCENTES Y DIRECTIVAS CONFORME CON LAS NECESIDADES DEL ALUMNADO Y LOS CRITERIOS DE LA REFORMA INTEGRAL DE LA EDUCACIÓN MEDIA SUPERIOR (RIEMS).

UE: 001-INSTITUTO DE ESTUDIOS DE BACHILLERATO DEL ESTADO DE OAXACA

MATRIZ DE INDICADORES PARA RESULTADOS:  
 COMPONENTE: 440-SERVICIO PARA LA CALIDAD DE LA EDUCACIÓN MEDIA SUPERIOR OTORGADO  
 ACTIVIDAD: 1829-CAPACITAR AL PERSONAL DOCENTE, DIRECTIVO Y ADMINISTRATIVO

ESTRUCTURA PROGRAMATICA									
PROGRAMA		SUBPROGRAMA		PROYECTO		OBRA/ACTIVIDAD			
132-FORMACION CON CALIDAD EN LA EDUCACION MEDIA SUPERIOR		03-OTORGAMIENTO DE SERVICIOS PARA LA CALIDAD DE LA EDUCACION MEDIA SUPERIOR		000-- -		004-CAPACITAR AL PERSONAL DOCENTE, DIRECTIVO Y ADMINISTRATIVO			
POBLACION O AREA DE ENFOQUE POTENCIAL		ATRIBUTO DE LA POBLACION O AREA DE ENFOQUE:		SUBSISTEMA DE EDUCACION MEDIA SUPERIOR SECTORIZADO A LA COORDINACION GENERAL		HOMBRES: 0		MUJERES: 0	
Aprobado		Ampliación		Reducción		Modificado		TOTAL: 638	
1,210,785.82		0.00		83,168.66		1,127,617.16		TOTAL EJERCIDO AL TRIMESTRE VIGENTE 1,127,617.16	
PRESUPUESTO ANUAL									
EJERCIDO T1		EJERCIDO T2		EJERCIDO T3		EJERCIDO T4			
338,000.00		120,116.40		570,307.96		99,192.80			
PRESUPUESTO TRIMESTRAL DE LA ACTIVIDAD									
Comprometido		Devengado		Ejercido		% de Ejercido Vs. Modificado			
57,500.01		99,192.80		99,192.80		100.00			
DATOS DEL INDICADOR									
Nombre :				Número de indicador :		1940			
Definición :				MIDE EL PORCENTAJE DE JORNADAS DE CAPACITACION REALIZADAS, RESPECTO A LO PROGRAMADO					
Método de Cálculo :				(NÚMERO DE JORNADAS DE CAPACITACIÓN REALIZADAS/NÚMERO DE JORNADAS DE CAPACITACIÓN PROGRAMADAS)*100					
Tipo GESTIÓN		Dimensión EFICACIA		Frecuencia de Medición TRIMESTRAL		Forma de cálculo del indicador PORCENTAJE		Tipo de Valor ACUMULADO	
								Sentido Esperado ASCENDENTE	
DISPOSICIÓN E INTERÉS DEL PERSONAL DOCENTE, DIRECTIVO Y ADMINISTRATIVO DEL IEBO.									
DATOS DE LA META									
Definición de la variable Meta: 1 - NÚMERO DE JORNADAS DE CAPACITACION REALIZADAS									
Unidad de medida: 25 - NÚMERO									
LÍNEA BASE									
AÑO		2018		VALOR		5.00		AÑO 2021	
								VALOR 14.00	
AVANCE TRIMESTRAL OBRA/ACTIVIDAD									
1er.TRIMESTRE		2o.TRIMESTRE		3er.TRIMESTRE		4o.TRIMESTRE			
METAS						CUMPLIMIENTO DE METAS			
PROGRAMACION INICIAL		4.00		3.00		5.00		2.00	
PROGRAMACION ACTUALIZADA		4.00		3.00		3.00		2.00	
METAS ALCANZADAS		3.00		3.00		3.00		2.00	
PORCENTAJE ALCANZADO TRIMESTRAL		75.00		100.00		100.00		100.00	
								ANUAL	
								91.67	

JEFE ADMINISTRATIVO  
 CP. BALBINA GICELA HERNÁNDEZ JIMÉNEZ  
 DIRECTORA ADMINISTRATIVO

TITULAR DE LA DEPENDENCIA/ENTIDAD  
 MTRO. ALEJANDRO AROCHE TARASCO  
 DIRECTOR GENERAL

REPORTE DE AVANCE DE GESTIÓN  
 UR 525 - INSTITUTO DE ESTUDIOS DE BACHILLERATO DEL ESTADO DE OAXACA  
 CUARTO TRIMESTRE 2021



ALINEACIÓN PED:

ESTRATEGIA: 02-FORTALECER LA ACTUALIZACIÓN Y PROFESIONALIZACIÓN DOCENTE Y DIRECTIVA.

LÍNEAS DE ACCIÓN: 01-INCREMENTAR LA CAPACITACIÓN Y CERTIFICACIÓN DE QUIENES REALIZAN ACTIVIDADES DE DOCENCIA Y DIRECCIÓN, EN COMPETENCIAS DOCENTES Y DIRECTIVAS CONFORME CON LAS NECESIDADES DEL ALUMNADO Y LOS CRITERIOS DE LA REFORMA INTEGRAL DE LA EDUCACIÓN MEDIA SUPERIOR (RIEMS).

UE: 001-INSTITUTO DE ESTUDIOS DE BACHILLERATO DEL ESTADO DE OAXACA

MATRIZ DE INDICADORES PARA RESULTADOS:  
 COMPONENTE: 440-SERVICIO PARA LA CALIDAD DE LA EDUCACIÓN MEDIA SUPERIOR OTORGADO  
 ACTIVIDAD: 2106-REALIZAR VISITA DE SUPERVISIÓN EN PLANTEL

ESTRUCTURA PROGRAMATICA										
PROGRAMA		SUBPROGRAMA			PROYECTO		OBRA/ACTIVIDAD			
132-FORMACION CON CALIDAD EN LA EDUCACION MEDIA SUPERIOR		03-OTORGAMIENTO DE SERVICIOS PARA LA CALIDAD DE LA EDUCACION MEDIA SUPERIOR			000-- -		005-VISITAS DE SUPERVISIÓN EN PLANTELES			
POBLACIÓN O AREA DE ENFOQUE POTENCIAL		ATRIBUTO DE LA POBLACION O AREA DE ENFOQUE:		SUBSISTEMA DE EDUCACIÓN MEDIA SUPERIOR SECTORIZADO A LA COORDINACIÓN GENERAL		HOMBRES:	0	MUJERES:	TOTAL: 638	
PRESUPUESTO ANUAL										
Aprobado		Ampliación	Reducción	Modificado	EJERCIDO T1	EJERCIDO T2	EJERCIDO T3	EJERCIDO T4		
414,000.00		25,000.00	192,081.00	246,919.00	10,291.00	52,900.00	78,892.00	104,836.00	246,919.00	
TOTAL EJERCIDO AL TRIMESTRE VIGENTE										
PRESUPUESTO TRIMESTRAL DE LA ACTIVIDAD										
Aprobado		Modificado	Comprometido	Devengado	Ejercido	% de Ejercido Vs. Modificado				
103,500.00		104,836.00	104,836.00	104,836.00	104,836.00	100.00				
DATOS DEL INDICADOR										
Nombre :				Número de indicador :		2306				
Definición : MIDE EL PORCENTAJE DE SUPERVISIONES REALIZADAS, RESPECTO A LAS PROGRAMADAS										
Método de Cálculo : (NÚMERO DE SUPERVISIONES REALIZADAS/NÚMERO DE SUPERVISIONES PROGRAMADAS) * 100										
Tipo GESTIÓN		Dimensión EFICACIA		Frecuencia de Medición TRIMESTRAL		Forma de cálculo del indicador PORCENTAJE		Tipo de Valor ACUMULADO		
								Sentido Esperado ASCENDENTE		
SUPUESTO										
MEDIOS DE VERIFICACIÓN / FUENTE INFORMACIÓN					QUE EXISTAN LAS CONDICIONES FAVORABLES PARA ACCESAR A LOS PLANTELES.					
REPORTE DE VISITAS DE SUPERVISIÓN REALIZADAS EN PLANTEL EMITIDA POR LA DIRECCIÓN ADMINISTRATIVA Y DIRECCIÓN ACADÉMICA.										
DATOS DE LA META										
Definición de la variable Meta: 1 - NÚMERO DE SUPERVISIONES REALIZADAS										
Unidad de medida: 25 - NÚMERO										
LÍNEA BASE										
AÑO	2019	2021	VALOR	120.00	AÑO	2021	VALOR	99.00		
AVANCE TRIMESTRAL OBRA/ACTIVIDAD										
1er.TRIMESTRE			2o.TRIMESTRE			3er.TRIMESTRE			4o.TRIMESTRE	
METAS									CUMPLIMIENTO DE METAS	
PROGRAMACIÓN INICIAL	17.00	25.00	34.00	23.00	T1+T2+T3+T4					99.00
PROGRAMACIÓN ACTUALIZADA	17.00	17.00	25.00	23.00	T1+T2+T3+T4					82.00
METAS ALCANZADAS	10.00	17.00	25.00	23.00	T1+T2+T3+T4					75.00
PORCENTAJE ALCANZADO TRIMESTRAL	58.82	100.00	100.00	100.00	PORCENTAJE ALCANZADO ANUAL					91.46

JEFE ADMINISTRATIVO  
 CP. BALBINA GICELA HERNANDEZ JIMENEZ  
 DIRECTORA ADMINISTRATIVO

TITULAR DE LA DEPENDENCIA/ENTIDAD  
 MTRO. ALEJANDRO AROCHE TARASCO  
 DIRECTOR GENERAL

REPORTE DE AVANCE DE GESTIÓN  
 UR 525 - INSTITUTO DE ESTUDIOS DE BACHILLERATO DEL ESTADO DE OAXACA  
 CUARTO TRIMESTRE 2021



ALINEACIÓN PED:

ESTRATEGIA: 02-FORTALECER LA ACTUALIZACIÓN Y PROFESIONALIZACIÓN DOCENTE Y DIRECTIVA.

LÍNEAS DE ACCIÓN: 01-INCREMENTAR LA CAPACITACIÓN Y CERTIFICACIÓN DE QUIENES REALIZAN ACTIVIDADES DE DOCENCIA Y DIRECCIÓN, EN COMPETENCIAS DOCENTES Y DIRECTIVAS CONFORME CON LAS NECESIDADES DEL ALUMNADO Y LOS CRITERIOS DE LA REFORMA INTEGRAL DE LA EDUCACIÓN MEDIA SUPERIOR (RIEMS).

UE: 001-INSTITUTO DE ESTUDIOS DE BACHILLERATO DEL ESTADO DE OAXACA

MATRIZ DE INDICADORES PARA RESULTADOS:  
 COMPONENTE: 440-SERVICIO PARA LA CALIDAD DE LA EDUCACIÓN MEDIA SUPERIOR OTORGADO  
 ACTIVIDAD: 1831-REALIZAR ACTIVIDAD ACADÉMICA, CULTURAL Y DEPORTIVA

ESTRUCTURA PROGRAMATICA									
PROGRAMA			SUBPROGRAMA		PROYECTO		OBRA/ACTIVIDAD		
132-FORMACION CON CALIDAD EN LA EDUCACION MEDIA SUPERIOR			03-OTORGAMIENTO DE SERVICIOS PARA LA CALIDAD DE LA EDUCACION MEDIA SUPERIOR		000-- -		007-INTERBACHILLERES		
POBLACION O AREA DE ENFOQUE POTENCIAL		ATRIBUTO DE LA POBLACION O AREA DE ENFOQUE:		SUBSISTEMA DE EDUCACION MEDIA SUPERIOR SECTORIZADO A LA COORDINACION GENERAL		HOMBRES: 0	MUJERES:	0	TOTAL: 638
PRESUPUESTO ANUAL									
Aprobado	Ampliación	Reducción	Modificado	EJERCIDO T1	EJERCIDO T2	EJERCIDO T3	EJERCIDO T4		
1,000,000.00	0.00	1,000,000.00	0.00	0.00	0.00	0.00	0.00		
TOTAL EJERCIDO AL TRIMESTRE VIGENTE									
0.00									
PRESUPUESTO TRIMESTRAL DE LA ACTIVIDAD									
Aprobado		Modificado	Comprometido	Devengado	Ejercido	% de Ejercido Vs. Modificado			
0.00		0.00	0.00	0.00	0.00	nan			
DATOS DEL INDICADOR									
Nombre :				PORCENTAJE DE ACTIVIDADES REALIZADAS		Número de indicador : 1942			
Definición :				MIDE EL PORCENTAJE DE ACTIVIDADES ACADÉMICAS, CULTURALES Y DEPORTIVAS REALIZADAS RESPECTO A LAS PROGRAMADAS					
Método de Cálculo :				(NÚMERO DE ACTIVIDADES REALIZADAS / NÚMERO DE ACTIVIDADES PROGRAMADAS A REALIZAR)*100					
Tipo	GESTIÓN	Dimensión EFICACIA	Frecuencia de Medición TRIMESTRAL	Forma de cálculo del indicador PORCENTAJE	Tipo de Valor ACUMULADO		Sentido Esperado ASCENDENTE		
MEDIOS DE VERIFICACIÓN / FUENTE INFORMACIÓN				SUPUESTO					
INFORME DE ACTIVIDADES ACADÉMICAS, CULTURALES, AMBIENTALES Y DEPORTIVAS REALIZADAS POR LAS DIRECCIONES DE ÁREAS (ADMINISTRATIVA, ACADÉMICA Y PLANEACIÓN) DEL IEBO				LOS JOVENES PARTICIPAN ACTIVAMENTE EN ACTIVIDADES ACADÉMICAS, CULTURALES, AMBIENTALES Y DEPORTIVAS ORGANIZADAS POR EL IEBO.					
DATOS DE LA META									
Definición de la variable Meta: 1 - NÚMERO DE ACTIVIDADES REALIZADAS									
Unidad de medida: 25 - NÚMERO									
LÍNEA BASE									
AÑO	2020	VALOR	42.00	AÑO	2021	VALOR	11.00		
VALOR PROGRAMADO ANUAL									
AVANCE TRIMESTRAL OBRA/ACTIVIDAD									
METAS		1er.TRIMESTRE		2o.TRIMESTRE		3er.TRIMESTRE		4o.TRIMESTRE	
PROGRAMACION INICIAL	0.00	2.00	0.00	0.00	9.00	T1+T2+T3+T4		11.00	
PROGRAMACION ACTUALIZADA	0.00	0.00	0.00	0.00	9.00	T1+T2+T3+T4		9.00	
METAS ALCANZADAS	0.00	0.00	0.00	0.00	0.00	T1+T2+T3+T4		0.00	
PORCENTAJE ALCANZADO TRIMESTRAL	0.00	0.00	0.00	0.00	0.00	PORCENTAJE ALCANZADO ANUAL		0.00	

JEFE ADMINISTRATIVO  
 CP. BALBINA GICELA HERNÁNDEZ JIMÉNEZ  
 DIRECTORA ADMINISTRATIVO

TITULAR DE LA DEPENDENCIA/ENTIDAD  
 MTRO. ALEJANDRO AROCHE TARASCO  
 DIRECTOR GENERAL

REPORTE DE AVANCE DE GESTIÓN  
 UR 525 - INSTITUTO DE ESTUDIOS DE BACHILLERATO DEL ESTADO DE OAXACA  
 CUARTO TRIMESTRE 2021



UE: 001-INSTITUTO DE ESTUDIOS DE BACHILLERATO DEL ESTADO DE OAXACA

ESTRUCTURA PROGRAMATICA									
PROGRAMA		SUBPROGRAMA		PROYECTO		OBRA/ACTIVIDAD			
132-FORMACION CON CALIDAD EN LA EDUCACION MEDIA SUPERIOR		03-OTORGAMIENTO DE SERVICIOS PARA LA CALIDAD DE LA EDUCACION MEDIA SUPERIOR		000- - -		008-DESFILES			
POBLACION O AREA DE ENFOQUE POTENCIAL		ATRIBUTO DE LA POBLACION O AREA DE ENFOQUE:		SUBSISTEMA DE EDUCACION MEDIA SUPERIOR SECTORIZADO A LA COORDINACION GENERAL		HOMBRES: 0		MUJERES: 0	
						TOTAL:		638	
PRESUPUESTO ANUAL									
Aprobado		Ampliación		Reducción		Modificado		EJERCIDO T1	
								0.00	
100,000.00		0.00		100,000.00		0.00		0.00	
PRESUPUESTO TRIMESTRAL DE LA ACTIVIDAD									
Aprobado		Modificado		Comprometido		Devengado		Ejercido	
0.00		0.00		0.00		0.00		0.00	
DATOS DEL INDICADOR									
Nombre :		PORCENTAJE DE ACTIVIDADES REALIZADAS		Número de indicador :		1942			
Definición :		MIDE EL PORCENTAJE DE ACTIVIDADES ACADÉMICAS, CULTURALES Y DEPORTIVAS REALIZADAS RESPECTO A LAS PROGRAMADAS							
Método de Cálculo :		(NÚMERO DE ACTIVIDADES REALIZADAS / NÚMERO DE ACTIVIDADES PROGRAMADAS A REALIZAR)*100							
Tipo		Dimensión		Frecuencia de Medición		Forma de cálculo del indicador		Tipo de Valor	
GESTIÓN		EFICACIA		TRIMESTRAL		PORCENTAJE		ACUMULADO	
								Sentido Esperado	
								ASCENDENTE	
INFORME DE ACTIVIDADES ACADÉMICAS, CULTURALES, AMBIENTALES Y DEPORTIVAS REALIZADAS POR LAS DIRECCIONES DE ÁREAS (ADMINISTRATIVA, ACADÉMICA Y PLANEACIÓN) DEL IEBO				LOS JOVENES PARTICIPAN ACTIVAMENTE EN ACTIVIDADES ACADÉMICAS, CULTURALES, AMBIENTALES Y DEPORTIVAS ORGANIZADAS POR EL IEBO.					
DATOS DE LA META									
Definición de la variable Meta: 1 - NÚMERO DE ACTIVIDADES REALIZADAS									
Unidad de medida: 25 - NÚMERO									
LINEA BASE									
AÑO		2020		VALOR		42.00		AÑO 2021	
								VALOR	
								4.00	
AVANCE TRIMESTRAL OBRA/ACTIVIDAD									
METAS		1er.TRIMESTRE		2o.TRIMESTRE		3er.TRIMESTRE		4o.TRIMESTRE	
PROGRAMACION INICIAL		2.00		0.00		1.00		1.00	
PROGRAMACION ACTUALIZADA		2.00		0.00		1.00		1.00	
METAS ALCANZADAS		0.00		0.00		0.00		0.00	
PORCENTAJE ALCANZADO TRIMESTRAL		0.00		0.00		0.00		0.00	
								PORCENTAJE ALCANZADO ANUAL	
								0.00	

REPORTE DE AVANCE DE GESTIÓN  
 UR 525 - INSTITUTO DE ESTUDIOS DE BACHILLERATO DEL ESTADO DE OAXACA  
 CUARTO TRIMESTRE 2021



UE: 001-INSTITUTO DE ESTUDIOS DE BACHILLERATO DEL ESTADO DE OAXACA

ESTRUCTURA PROGRAMATICA															
PROGRAMA		SUBPROGRAMA			PROYECTO			OBRA/ACTIVIDAD							
132-FORMACION CON CALIDAD EN LA EDUCACION MEDIA SUPERIOR		03-OTORGAMIENTO DE SERVICIOS PARA LA CALIDAD DE LA EDUCACION MEDIA SUPERIOR			000-- -			009-REALIZAR ACTIVIDADES ACADÉMICAS, CULTURALES Y DEPORTIVAS							
POBLACIÓN O ÁREA DE ENFOQUE POTENCIAL		ATRIBUTO DE LA POBLACIÓN O ÁREA DE ENFOQUE:			HOMBRES:		0		MUJERES:		TOTAL: 638				
PRESUPUESTO ANUAL															
Aprobado		Ampliación		Reducción		Modificado		EJERCIDO T1		EJERCIDO T2		EJERCIDO T3		EJERCIDO T4	
780,000.00		360,000.00		757,840.85		382,159.15		0.00		4,775.00		13,200.00		364,184.15	
												TOTAL EJERCIDO AL TRIMESTRE VIGENTE		382,159.15	
PRESUPUESTO TRIMESTRAL DE LA ACTIVIDAD															
Aprobado		Modificado		Comprometido		Devengado		Ejercido		% de Ejercido Vs. Modificado					
720,000.00		364,184.15		364,184.15		364,184.15		364,184.15		100.00					
DATOS DEL INDICADOR															
Nombre :				PORCENTAJE DE ACTIVIDADES REALIZADAS				Número de indicador :				1942			
Definición :				MIDE EL PORCENTAJE DE ACTIVIDADES ACADÉMICAS, CULTURALES Y DEPORTIVAS REALIZADAS RESPECTO A LAS PROGRAMADAS											
Método de Cálculo :				(NÚMERO DE ACTIVIDADES REALIZADAS / NÚMERO DE ACTIVIDADES PROGRAMADAS A REALIZAR)*100											
Tipo		Dimensión		Frecuencia de Medición		Forma de cálculo del indicador		Tipo de Valor		Sentido Esperado					
GESTIÓN		EFICACIA		TRIMESTRAL		PORCENTAJE		ACUMULADO		ASCENDENTE					
MEDIOS DE VERIFICACIÓN / FUENTE INFORMACIÓN						SUPUESTO									
INFORME DE ACTIVIDADES ACADÉMICAS, CULTURALES, AMBIENTALES Y DEPORTIVAS REALIZADAS POR LAS DIRECCIONES DE ÁREAS (ADMINISTRATIVA, ACADÉMICA Y PLANEACIÓN) DEL IEBO				LOS JOVENES PARTICIPAN ACTIVAMENTE EN ACTIVIDADES ACADÉMICAS, CULTURALES, AMBIENTALES Y DEPORTIVAS ORGANIZADAS POR EL IEBO.											
DATOS DE LA META															
Definición de la variable Meta: 1 - NÚMERO DE ACTIVIDADES REALIZADAS															
Unidad de medida: 25 - NÚMERO															
LÍNEA BASE															
AÑO		2020		VALOR		42.00		AÑO		2021		VALOR		18.00	
AVANCE TRIMESTRAL OBRA/ACTIVIDAD															
METAS		1er.TRIMESTRE		2o.TRIMESTRE		3er.TRIMESTRE		4o.TRIMESTRE		CUMPLIMIENTO DE METAS					
PROGRAMACION INICIAL		6.00		4.00		5.00		3.00		T1+T2+T3+T4		18.00			
PROGRAMACIÓN ACTUALIZADA		6.00		4.00		4.00		3.00		T1+T2+T3+T4		17.00			
METAS ALCANZADAS		0.00		4.00		1.00		2.00		T1+T2+T3+T4		7.00			
PORCENTAJE ALCANZADO TRIMESTRAL		0.00		100.00		25.00		66.67		PORCENTAJE ALCANZADO ANUAL		41.18			

REPORTE DE AVANCE DE GESTIÓN  
 UR 525 - INSTITUTO DE ESTUDIOS DE BACHILLERATO DEL ESTADO DE OAXACA  
 CUARTO TRIMESTRE 2021



ALINEACIÓN PED:

MATRIZ DE INDICADORES PARA RESULTADOS:

ESTRATEGIA: 02-FORTALECER LA ACTUALIZACIÓN Y PROFESIONALIZACIÓN DOCENTE Y DIRECTIVA.  
 LÍNEAS DE ACCIÓN: 01-INCREMENTAR LA CAPACITACIÓN Y CERTIFICACIÓN DE QUIENES REALIZAN ACTIVIDADES DE DOCENCIA Y DIRECCIÓN, EN COMPETENCIAS DOCENTES Y DIRECTIVAS CONFORME CON LAS NECESIDADES DEL ALUMNADO Y LOS CRITERIOS DE LA REFORMA INTEGRAL DE LA EDUCACIÓN MEDIA SUPERIOR (RIEMS).  
 UE: 001-INSTITUTO DE ESTUDIOS DE BACHILLERATO DEL ESTADO DE OAXACA

COMPONENTE: 440-SERVICIO PARA LA CALIDAD DE LA EDUCACIÓN  
 MEDIA SUPERIOR OTORGADO  
 ACTIVIDAD: 1835-OPERAR EL MARCO CURRICULAR EN BACHILLERATO GENERAL

ESTRUCTURA PROGRAMATICA									
PROGRAMA			SUBPROGRAMA		PROYECTO		OBRA/ACTIVIDAD		
132-FORMACION CON CALIDAD EN LA EDUCACION MEDIA SUPERIOR			03-OTORGAMIENTO DE SERVICIOS PARA LA CALIDAD DE LA EDUCACIÓN MEDIA SUPERIOR		000-- -		010-OPERAR LOS MARCOS CURRICULARES EN BACHILLERATO GENERAL		
POBLACIÓN O ÁREA DE ENFOQUE POTENCIAL		ATRIBUTO DE LA POBLACIÓN O ÁREA DE ENFOQUE:	SUBSISTEMA DE EDUCACIÓN MEDIA SUPERIOR SECTORIZADO A LA COORDINACIÓN GENERAL		HOMBRES:	0	MUJERES:	0	TOTAL: 638
PRESUPUESTO ANUAL									
Aprobado	Ampliación	Reducción	Modificado	EJERCIDO T1		EJERCIDO T2		EJERCIDO T3	EJERCIDO T4
425,000.00	0.00	396,777.20	28,222.80	0.00		0.00		0.00	28,222.80
				TOTAL EJERCIDO AL TRIMESTRE VIGENTE					
Aprobado	Modificado	Comprometido	Devengado	Ejercido	% de Ejercido Vs. Modificado				
200,000.00	28,222.80	28,222.80	28,222.80	28,222.80	100.00				
DATOS DEL INDICADOR									
Nombre :	PORCENTAJE DE CENTROS EDUCATIVOS DE BACHILLERATO GENERAL CON MARCO CURRICULAR COMÚN CONCRETADO			Número de indicador :	1946				
Definición :	MIDE EL PORCENTAJE DE CENTROS EDUCATIVOS DE BACHILLERATO GENERAL CON MARCO CURRICULAR COMÚN CONCRETADO RESPECTO A LO PROGRAMADO								
Método de Cálculo :	(NÚMERO DE CENTROS EDUCATIVOS DE BACHILLERATO GENERAL CON MARCO CURRICULAR COMÚN CONCRETADO / NÚMERO DE CENTROS EDUCATIVOS DE BACHILLERATO GENERAL CON MARCO CURRICULAR COMÚN PROGRAMADO)*100								
Tipo	Dimensión	Frecuencia de Medición	Forma de cálculo del indicador	Tipo de Valor	ACUMULADO	Sentido Esperado			
GESTIÓN	EFICACIA	TRIMESTRAL	PORCENTAJE	SUPUESTO	ASCENDENTE				
REPORTE EMITIDO POR LAS DIRECCIONES (ACADEMICA, ADMINISTRATIVA, PLANEACION) INVOLUCRADAS EN LAS ACTIVIDADES PARA OPERAR EL MARCO CURRICULAR DEL IEBO.									
DATOS DE LA META									
Definición de la variable Meta:	1 - NÚMERO DE CENTROS EDUCATIVOS DE BACHILLERATO GENERAL CON MARCO CURRICULAR COMÚN CONCRETADO								
Unidad de medida:	25 - NÚMERO								
LÍNEA BASE									
AÑO	2019	VALOR	260.00	AÑO	2021	VALOR	1,040.00		
AVANCE TRIMESTRAL OBRA/ACTIVIDAD									
1er.TRIMESTRE			2o.TRIMESTRE			4o.TRIMESTRE			
METAS	PROGRAMACIÓN INICIAL	260.00	260.00	260.00	260.00	T1+T2+T3+T4			
	PROGRAMACIÓN ACTUALIZADA	260.00	260.00	260.00	260.00	T1+T2+T3+T4			
	METAS ALCANZADAS	0.00	260.00	260.00	260.00	T1+T2+T3+T4			
	PORCENTAJE ALCANZADO TRIMESTRAL	0.00	100.00	100.00	100.00	PORCENTAJE ALCANZADO ANUAL			
						75.00			

JEFE ADMINISTRATIVO  
 CP. BALBINA GICELA HERNANDEZ JIMENEZ  
 DIRECTORA ADMINISTRATIVO

TITULAR DE LA DEPENDENCIA/ENTIDAD  
 MTRO. ALEJANDRO AROCHE TARASCO  
 DIRECTOR GENERAL

REPORTE DE AVANCE DE GESTIÓN  
 UR 525 - INSTITUTO DE ESTUDIOS DE BACHILLERATO DEL ESTADO DE OAXACA  
 CUARTO TRIMESTRE 2021



ALINEACIÓN PED:

EJE: 01-OAXACA INCLUYENTE CON EL DESARROLLO SOCIAL  
 TEMA: 01-EDUCACIÓN  
 OBJETIVO: 07-AMPLIAR LA COBERTURA DE UNA EDUCACIÓN MEDIA SUPERIOR, FAVORECIENDO LAS ZONAS DE MAYOR REZAGO EDUCATIVO Y CON ATENCIÓN A LA DIVERSIDAD CULTURAL.  
 ESTRATEGIA: 01-FLEXIBILIZAR LA OFERTA EDUCATIVA A TRAVÉS DE LA DIVERSIFICACIÓN DE LAS MODALIDADES EDUCATIVAS.  
 LINEAS DE ACCIÓN: 02-ABRIR ESPACIOS DE ATENCIÓN EDUCATIVA EN ZONAS ALEJADAS Y ESTRATÉGICAS PARA FACILITAR EL ACCESO A LA EDUCACIÓN DE NIVEL MEDIO SUPERIOR.  
 UE: 001-INSTITUTO DE ESTUDIOS DE BACHILLERATO DEL ESTADO DE OAXACA

FIN: CONTRIBUIR A LA AMPLIACIÓN DE LA COBERTURA DE LA EDUCACIÓN MEDIA SUPERIOR FAVORECIENDO LAS ZONAS DE MAYOR REZAGO EDUCATIVO.

PROPÓSITO: LOS JÓVENES DE 15 A 19 AÑOS DE EDAD EN EL ESTADO DE OAXACA INGRESAN A LA EDUCACIÓN MEDIA SUPERIOR  
 COMPONENTE: 653-SERVICIO EDUCATIVO PARA LA COBERTURA PROPORCIONADO  
 ACTIVIDAD: 392-PROMOVER Y DIFUNDIR LA COBERTURA EN EDUCACIÓN MEDIA SUPERIOR

ESTRUCTURA PROGRAMATICA									
PROGRAMA		SUBPROGRAMA		PROYECTO		OBRA/ACTIVIDAD			
200-AMPLIACION DE LA COBERTURA DE LA EDUCACION MEDIA SUPERIOR		04-PROPORCIONAR SERVICIOS EDUCATIVOS PARA LA COBERTURA		000-- -		001-PROMOVER Y DIFUNDIR LA COBERTURA EN LA EDUCACION MEDIA SUPERIOR.			
POBLACION O AREA DE ENFOQUE POTENCIAL		ATRIBUTO DE LA POBLACION O AREA DE ENFOQUE:		JOVEN DE 15 A 19 AÑOS DE EDAD		HOMBRES:		MUJERES:	
						183174		186161	
						TOTAL:		369335	
PRESUPUESTO ANUAL									
Aprobado		Ampliación		Reducción		Modificado		EJERCIDO T1	
		0.00		30,760.92		49,799.12		0.00	
								EJERCIDO T2	
								24,701.36	
								EJERCIDO T3	
								12,779.56	
								EJERCIDO T4	
								12,319.20	
								49,799.12	
PRESUPUESTO TRIMESTRAL DE LA ACTIVIDAD									
Aprobado		Modificado		Comprometido		Devengado		Ejercido	
20,140.01		12,319.20		12,319.20		12,319.20		12,319.20	
DATOS DEL INDICADOR									
Nombre :		PORCENTAJE DEL PROGRAMA DE PROMOCIÓN Y DIFUSIÓN REALIZADO				Número de indicador :		233	
Definición :		MIDE EL PORCENTAJE DE LOS PLANTELES QUE REALIZAN EL PROGRAMA DE PROMOCIÓN Y DIFUSIÓN, RESPECTO AL TOTAL DE PLANTELES							
Método de Cálculo :		(NÚMERO DE PLANTELES QUE REALIZAN PROMOCIÓN Y DIFUSIÓN/TOTAL DE PLANTELES)*100							
Tipo		Dimensión		Frecuencia de Medición		Forma de cálculo del indicador		Tipo de Valor	
GESTIÓN		EFICACIA		TRIMESTRAL		PORCENTAJE		FLUJO	
								SENTIDO ESPERADO	
								ASCENDENTE	
SUPUESTO									
MEDIOS DE VERIFICACIÓN / FUENTE INFORMACIÓN				QUE EXISTA SUFICIENCIA PRESUPUESTAL Y LAS CONDICIONES PARA REALIZAR LA PROMOCIÓN EN LAS COMUNIDADES EN LAS QUE SE ENCUENTRAN LOS PLANTELES IEBO.					
REPORTE DE PROGRAMA Y ACCIONES REALIZADAS POR LAS UNIDADES ADMINISTRATIVAS DEL IEBO PARA LA PROMOCION Y DIFUSION DEL SUBSISTEMA.									
DATOS DE LA META									
Definición de la variable Meta: 1 - NÚMERO DE PLANTELES QUE REALIZAN EL PROGRAMA DE PROMOCIÓN Y DIFUSIÓN									
Unidad de medida: 25 - NÚMERO									
LÍNEA BASE									
AÑO		2018		VALOR		5.00		AÑO	
								2021	
								VALOR	
								10.00	
AVANCE TRIMESTRAL OBRA/ACTIVIDAD									
METAS		1er. TRIMESTRE		2o. TRIMESTRE		3er. TRIMESTRE		4o. TRIMESTRE	
PROGRAMACIÓN INICIAL		8.00		0.00		1.00		1.00	
PROGRAMACIÓN ACTUALIZADA		8.00		0.00		1.00		1.00	
METAS ALCANZADAS		8.00		0.00		1.00		1.00	
PORCENTAJE ALCANZADO TRIMESTRAL		100.00		0.00		100.00		100.00	
								PORCENTAJE ALCANZADO ANUAL	
								100.00	

JEFE ADMINISTRATIVO  
 CP. BALBINA GICELA HERNANDEZ JIMENEZ  
 DIRECTORA ADMINISTRATIVO

TITULAR DE LA DEPENDENCIA/ENTIDAD  
 MTRO. ALEJANDRO AROCHE TARASCO  
 DIRECTOR GENERAL





Gobierno del Estado

REPORTE DE AVANCE DE GESTIÓN  
 UR 525 - INSTITUTO DE ESTUDIOS DE BACHILLERATO DEL ESTADO DE OAXACA  
 CUARTO TRIMESTRE 2021

ALINEACIÓN PED:

01-FLEXIBILIZAR LA OFERTA EDUCATIVA A TRAVÉS DE LA DIVERSIFICACIÓN DE LAS MODALIDADES EDUCATIVAS.  
 02-ABRIR ESPACIOS DE ATENCIÓN EDUCATIVA EN ZONAS ALEJADAS Y ESTRATÉGICAS PARA FACILITAR EL ACCESO A LA EDUCACIÓN DE NIVEL MEDIO SUPERIOR.  
 001-INSTITUTO DE ESTUDIOS DE BACHILLERATO DEL ESTADO DE OAXACA

COMPONENTE:

653-SERVICIO EDUCATIVO PARA LA COBERTURA PROPORCIONADO

ACTIVIDAD:

393-IMPARTIR CLASE

MATRIZ DE INDICADORES PARA RESULTADOS:

000-- -

ESTRUCTURA PROGRAMATICA									
PROGRAMA			SUBPROGRAMA		PROYECTO		OBRA/ACTIVIDAD		
200-AMPLIACION DE LA COBERTURA DE LA EDUCACION MEDIA SUPERIOR			04-PROPORCIONAR SERVICIOS EDUCATIVOS PARA LA COBERTURA		000-- -		002-IMPARTIR CLASES		
POBLACIÓN O AREA DE ENFOQUE POTENCIAL		ATRIBUTO DE LA POBLACIÓN O AREA DE ENFOQUE:		JOVEN DE 15 A 19 AÑOS DE EDAD		HOMBRES:		MUJERES:	
						183174		186161	
								TOTAL:	
								369335	
PRESUPUESTO ANUAL									
Aprobado		Ampliación		Reducción		Modificado		EJERCIDO T1	
334,335,789.09		135,670,438.00		22,528,622.97		447,477,604.12		EJERCIDO T2	
								118,969,542.55	
								89,787,544.12	
								TOTAL EJERCIDO AL TRIMESTRE VIGENTE	
								447,293,970.33	
PRESUPUESTO TRIMESTRAL DE LA ACTIVIDAD									
Aprobado		Modificado		Comprometido		Devengado		Ejercido	
93,508,769.32		71,239,956.50		71,228,658.48		71,056,322.71		71,056,322.71	
								% de Ejercido Vs. Modificado	
								99.74	
DATOS DEL INDICADOR									
Nombre :				PORCENTAJE DE HORAS CLASE IMPARTIDAS		Número de indicador :		168	
Definición : MIDE EL PORCENTAJE DE HORAS CLASE IMPARTIDAS CON RESPECTO A LAS HORAS CLASE PROGRAMADAS									
Método de Cálculo : (NÚMERO DE HORAS CLASE IMPARTIDAS/ NÚMERO DE HORAS CLASE PROGRAMADAS)*100									
Tipo		Dimensión		Frecuencia de Medición		Forma de cálculo del indicador		Tipo de Valor	
GESTIÓN		EFICACIA		TRIMESTRAL		PORCENTAJE		FLUJO	
MEDIOS DE VERIFICACIÓN / FUENTE INFORMACIÓN				SUPUESTO		ASCENDENTE			
REPORTE DE CARGA HORARIA EMITIDA POR LA DIRECCION ACADÉMICA Y DIRECCION ADMINISTRATIVA DEL IEBO.				QUE EXISTAN LAS CONDICIONES SOCIALES, POLITICAS Y CLIMATOLOGICAS ESTABLES PARA EL CUMPLIMIENTO DE LA CARGA HORARIO.					
DATOS DE LA META									
Definición de la variable Meta: 1 - NÚMERO DE HORAS CLASE IMPARTIDAS									
Unidad de medida: 25 - NÚMERO									
LINEA BASE									
AÑO		2018		VALOR		1,733,040.00		AÑO	
								2021	
								VALOR	
								1,733,040.00	
AVANCE TRIMESTRAL OBRA/ACTIVIDAD									
METAS		1er.TRIMESTRE		2o.TRIMESTRE		3er.TRIMESTRE		4o.TRIMESTRE	
PROGRAMACION INICIAL		433,260.00		433,260.00		433,260.00		433,260.00	
PROGRAMACION ACTUALIZADA		433,260.00		433,260.00		433,260.00		433,260.00	
METAS ALCANZADAS		433,260.00		433,260.00		433,260.00		433,260.00	
PORCENTAJE ALCANZADO TRIMESTRAL		100.00		100.00		100.00		100.00	
								CUMPLIMIENTO DE METAS	
								T1+T2+T3+T4	
								1,733,040.00	
								T1+T2+T3+T4	
								1,733,040.00	
								T1+T2+T3+T4	
								1,733,040.00	
								PORCENTAJE ALCANZADO ANUAL	
								100.00	





GOBIERNO DEL ESTADO  
DE OAXACA



**PROGRAMAS Y PROYECTOS DE INVERSIÓN**  
**DEL 01 DE ENERO AL 31 DE DICIEMBRE DE 2021**  
(Pesos)

**NO APLICA**



GOBIERNO DEL ESTADO  
DE OAXACA



RELACIÓN DE BIENES INMUEBLES QUE COMPONEN EL PATRIMONIO  
DEL 01 ENERO AL 31 DE DICIEMBRE DE 2021  
(Pesos)

CUENTA	DESCRIPCIÓN DEL BIEN	Saldo Final
12310	TERRENOS	7,751,987
12330	EDIFICIOS NO RESIDENCIALES	7,552,384
12351	EDIFICACIÓN HABITACIONAL EN PROCESO	
12352	EDIFICACIÓN NO HABITACIONAL EN PROCESO	
12353	CONSTRUCCIÓN DE OBRAS PARA EL ABASTECIMIENTO DE AGUA, PETRÓLEO, GAS, ELECTRICIDAD Y TELECOMUNICACION	
12354	DIVISIÓN DE TERRENOS Y CONSTRUCCIÓN DE OBRAS DE URBANIZACIÓN EN PROCESO	
12355	CONSTRUCCIÓN DE VÍAS DE COMUNICACIÓN EN PROCESO	
12356	OTRAS CONSTRUCCIONES DE INGENIERÍA CIVIL U OBRA PESADA EN PROCESO	
12357	INSTALACIONES Y EQUIPAMIENTO EN CONSTRUCCIONES EN PROCESO	
12359	TRABAJOS DE ACABADOS EN EDIFICACIONES Y OTROS TRABAJOS ESPECIALIZADOS EN PROCESO	
12361	EDIFICACIÓN HABITACIONAL EN PROCESO	
12362	EDIFICACIÓN NO HABITACIONAL EN PROCESO	
12363	CONSTRUCCIÓN DE OBRAS PARA EL ABASTECIMIENTO DE AGUA, PETRÓLEO, GAS, ELECTRICIDAD Y TELECOMUNICACION	
12364	DIVISIÓN DE TERRENOS Y CONSTRUCCIÓN DE OBRAS DE URBANIZACIÓN	
12365	CONSTRUCCIÓN DE VÍAS DE COMUNICACIÓN EN PROCESO	
12366	OTRAS CONSTRUCCIONES DE INGENIERÍA CIVIL U OBRA PESADA EN PROCESO	
12367	INSTALACIONES Y EQUIPAMIENTO EN CONSTRUCCIONES EN PROCESO	
12369	TRABAJOS DE ACABADOS EN EDIFICACIONES Y OTROS TRABAJOS ESPECIALIZADOS EN PROCESO	
12390	OTROS BIENES INMUEBLES	
	<b>SUMA TOTAL:</b>	<b>15,304,371</b>



GOBIERNO DEL ESTADO  
DE OAXACA



RELACIÓN DE BIENES MUEBLES QUE COMPONEN EL PATRIMONIO  
DEL 01 DE ENERO AL 31 DE DICIEMBRE DEL 2021  
(Pesos)

CUENTA	DESCRIPCIÓN DEL BIEN	Saldo Final
12411	MUEBLES DE OFICINA Y ESTANTERÍA	9,609,757
12412	MUEBLES, EXCEPTO DE OFICINA Y ESTANTERÍA	84,312
12413	EQUIPO DE CÓMPUTO Y DE TECNOLOGÍAS DE LA INFORMACIÓN	38,730,536
12419	OTROS MOBILIARIOS Y EQUIPOS DE ADMINISTRACIÓN	484,829
12421	EQUIPOS Y APARATOS AUDIOVISUALES	6,454,745
12422	APARATOS DEPORTIVOS	
12423	CÁMARAS FOTOGRÁFICAS Y DE VIDEO	54,958
12429	OTRO MOBILIARIO Y EQUIPO EDUCACIONAL Y RECREATIVO	94,173
12431	EQUIPO MÉDICO Y DE LABORATORIO	358,872
12432	INSTRUMENTAL MÉDICO Y DE LABORATORIO	416,634
12441	AUTOMÓVILES Y CAMIONES	3,220,501
12443	EQUIPO AEROESPACIAL	
12445	EMBARCACIONES	
12449	OTROS EQUIPOS DE TRANSPORTE	
12450	EQUIPO DE DEFENSA Y SEGURIDAD	
12461	MAQUINARIA Y EQUIPO AGROPECUARIO	
12462	MAQUINARIA Y EQUIPO INDUSTRIAL	
12463	MAQUINARIA Y EQUIPO DE CONSTRUCCIÓN	
12464	SISTEMAS DE AIRE ACONDICIONADO, CALEFACCIÓN Y DE REFRIGERACIÓN INDUSTRIAL Y COMERCIAL	738,153
12465	EQUIPO DE COMUNICACIÓN Y TELECOMUNICACIÓN	416,886
12466	EQUIPOS DE GENERACIÓN ELÉCTRICA, APARATOS Y ACCESORIOS ELÉCTRICOS	97,243
12467	HERRAMIENTAS Y MÁQUINAS-HERRAMIENTA	25,861
12469	OTROS EQUIPOS	74,467
12471	BIENES ARTÍSTICOS, CULTURALES Y CIENTÍFICOS	
12483	AVES	
12484	OVINOS Y CAPRINOS	
12486	EQUINOS	
12487	ESPECIES MENORES Y DE ZOOLOGICO	
12488	ÁRBOLES Y PLANTAS	
12489	OTROS ACTIVOS BIOLÓGICOS	
	<b>SUMA TOTAL:</b>	<b>60,861,927</b>



GOBIERNO DEL ESTADO  
DE OAXACA



RELACIÓN DE CUENTAS BANCARIAS PRODUCTIVAS ESPECIFICAS  
DEL 01 DE ENERO AL 31 DE DICIEMBRE DEL 2021

FONDO, PROGRAMA O CONVENIO	DATOS DE LA CUENTA BANCARIA		
	INSTITUCIÓN BANCARIA	NUMERO DE CUENTA	FECHA DE APERTURA
	NO APLICA		



GOBIERNO DEL ESTADO  
DE OAXACA



**RELACIÓN DE ESQUEMAS BURSÁTILES Y COBERTURAS FINANCIERAS**  
DEL 01 DE ENERO AL 31 DE DICIEMBRE DEL 2021

**NO APLICA**



GOBIERNO DEL ESTADO  
DE OAXACA



## Montos pagados por ayudas y subsidios

Periodo enero a diciembre 2021

Concepto	Ayuda	Subsidio	Sector (económico o social)	Beneficiario	CURP	RFC	Monto Pagado
BECAS Y OTRAS AYUDAS PARA PROGRAMAS DE CAPACITACION	X	X	X	JORGE HAWART FLORES CRUZ	X	FOCJ790715	1,000.00
BECAS Y OTRAS AYUDAS PARA PROGRAMAS DE CAPACITACION	X	X	X	AMADO HERNANDEZ MEJIA	X	HEMA820915	600.00
BECAS Y OTRAS AYUDAS PARA PROGRAMAS DE CAPACITACION	X	X	X	ORACIO DIONISIO GÓMEZ	X	DIGO801108	400.00
BECAS Y OTRAS AYUDAS PARA PROGRAMAS DE CAPACITACION	X	X	X	JULIO CESAR LÓPEZ ROSADO	X	LORJ790226	1,000.00
BECAS Y OTRAS AYUDAS PARA PROGRAMAS DE CAPACITACION	X	X	X	FELICIANO ANDRES GARCÍA SÁNCHEZ	X	GASF700712	600.00
BECAS Y OTRAS AYUDAS PARA PROGRAMAS DE CAPACITACION	X	X	X	ALBA RAMÍREZ FIGUEROA	X	RAFA790216	400.00
BECAS Y OTRAS AYUDAS PARA PROGRAMAS DE CAPACITACION	X	X	X	DÁMASO JOSÉ LÓPEZ BAUTISTA	X	LOBD701211	1,000.00
BECAS Y OTRAS AYUDAS PARA PROGRAMAS DE CAPACITACION	X	X	X	DANIEL SÁNCHEZ HERRERA	X	SAHD741220	1,000.00
BECAS Y OTRAS AYUDAS PARA PROGRAMAS DE CAPACITACION	X	X	X	RAFAEL HERNÁNDEZ HERRERA	X	HEHR790123	600.00
BECAS Y OTRAS AYUDAS PARA PROGRAMAS DE CAPACITACION	X	X	X	VICENTE ILLESCAS ALLENDE	X	IEAV810813	400.00



GOBIERNO DEL ESTADO  
DE OAXACA



BECAS Y OTRAS AYUDAS PARA PROGRAMAS DE CAPACITACION	X	X	X	VICENTE ILLESCAS ALLENDE	X	IEAV810813	1,000.00
BECAS Y OTRAS AYUDAS PARA PROGRAMAS DE CAPACITACION	X	X	X	MIGUEL ÁNGEL GUZMÁN AMBROSIO	X	GUAM720509	600.00
BECAS Y OTRAS AYUDAS PARA PROGRAMAS DE CAPACITACION	X	X	X	HUMBERTO CASTRO DE LEON	X	CALH790513	400.00
BECAS Y OTRAS AYUDAS PARA PROGRAMAS DE CAPACITACION	X	X	X	GUADALUPE LÓPEZ RAMOS	X	LORG761207	1,000.00
BECAS Y OTRAS AYUDAS PARA PROGRAMAS DE CAPACITACION	X	X	X	DANIEL SÁNCHEZ HERRERA	X	SAHD741220	1,000.00
BECAS Y OTRAS AYUDAS PARA PROGRAMAS DE CAPACITACION	X	X	X	LILIANA TORRES AMOS	X	TOAL831011	1,000.00
BECAS Y OTRAS AYUDAS PARA PROGRAMAS DE CAPACITACION	X	X	X	DALILA PEÑA VERACRUZ	X	PEVD781106	600.00
BECAS Y OTRAS AYUDAS PARA PROGRAMAS DE CAPACITACION	X	X	X	DOLORES UTRERA VÁZQUEZ	X	UEVD730515	400.00
BECAS Y OTRAS AYUDAS PARA PROGRAMAS DE CAPACITACION	X	X	X	ELIEZER DE JESUS GÓMEZ	X	JEGE790419	1,000.00
BECAS Y OTRAS AYUDAS PARA PROGRAMAS DE CAPACITACION	X	X	X	PATRICIA SOTO ALMANZA	X	SOAP741208	1,000.00
BECAS Y OTRAS AYUDAS PARA PROGRAMAS DE CAPACITACION	X	X	X	DALILA PEÑA VERACRUZ	X	PEVD781106	600.00
BECAS Y OTRAS AYUDAS PARA PROGRAMAS DE CAPACITACION	X	X	X	MARÍA ARACELI AVENDAÑO HERNÁNDEZ	X	AEHA780818	400.00



GOBIERNO DEL ESTADO  
DE OAXACA



BECAS Y OTRAS AYUDAS PARA PROGRAMAS DE CAPACITACION	X	X	X	HERMILO GOZALEZ CASTRO	X	GOCH790113	1,000.00
BECAS Y OTRAS AYUDAS PARA PROGRAMAS DE CAPACITACION	X	X	X	CARLOS ALBERTO BONILLA RODRÍGUEZ	X	BORC701206	1,000.00
BECAS Y OTRAS AYUDAS PARA PROGRAMAS DE CAPACITACION	X	X	X	MARIA GUADALUPE VELASQUEZ RAMIREZ	X	VERG790421	1,000.00
BECAS Y OTRAS AYUDAS PARA PROGRAMAS DE CAPACITACION	X	X	X	ADONAI LOPEZ FLORES	X	LOFA790419	600.00
BECAS Y OTRAS AYUDAS PARA PROGRAMAS DE CAPACITACION	X	X	X	AURORA HERNANDEZ MARTINEZ	X	HEMA770220	400.00
BECAS Y OTRAS AYUDAS PARA PROGRAMAS DE CAPACITACION	X	X	X	CAROLINA JIMENEZ SANCHEZ	X	JISC740527	1,000.00
BECAS Y OTRAS AYUDAS PARA PROGRAMAS DE CAPACITACION	X	X	X	ANDRES SALINAS GARCIA	X	SAGA801102	600.00
BECAS Y OTRAS AYUDAS PARA PROGRAMAS DE CAPACITACION	X	X	X	IRAIS ARIAS RIOS	X	AIRI730706	400.00
BECAS Y OTRAS AYUDAS PARA PROGRAMAS DE CAPACITACION	X	X	X	REYNALDO VELASQUEZ LOPEZ	X	VELR850106	1,000.00
BECAS Y OTRAS AYUDAS PARA PROGRAMAS DE CAPACITACION	X	X	X	CID FREDY HERNANDEZ SILVA	X	HESC800103	1,000.00
BECAS Y OTRAS AYUDAS PARA PROGRAMAS DE CAPACITACION	X	X	X	HARALD ALVAREZ MATUS	X	AAMH860730	1,000.00
BECAS Y OTRAS AYUDAS PARA PROGRAMAS DE CAPACITACION	X	X	X	FELIPE DE JESÚS VICTORIA ROQUE	X	VIRF820412	600.00





GOBIERNO DEL ESTADO  
DE OAXACA



BECAS Y OTRAS AYUDAS PARA PROGRAMAS DE CAPACITACION	X	X	X	LUIS MIGUEL MARTÍNEZ BOLAÑOS	X	MABL850929	400.00
BECAS Y OTRAS AYUDAS PARA PROGRAMAS DE CAPACITACION	X	X	X	PEDRO FRUCTUOSO CANCINO GUEVARA	X	CAGP821221	1,000.00
BECAS Y OTRAS AYUDAS PARA PROGRAMAS DE CAPACITACION	X	X	X	JIVER BAÑOS ORTEGA	X	BAOJ780818	600.00
BECAS Y OTRAS AYUDAS PARA PROGRAMAS DE CAPACITACION	X	X	X	FORTUNATO ROSALES VILLANUEVA	X	ROVF861024	400.00
BECAS Y OTRAS AYUDAS PARA PROGRAMAS DE CAPACITACION	X	X	X	JOSÉ LUIS GARCÍA MENDOZA	X	GAML790209	1,000.00
BECAS Y OTRAS AYUDAS PARA PROGRAMAS DE CAPACITACION	X	X	X	JOSE ANGEL HERNANDEZ CARRASCO	X	HECA770413	1,000.00
BECAS Y OTRAS AYUDAS PARA PROGRAMAS DE CAPACITACION	X	X	X	LETICIA ARMENGOLT NÚÑEZ	X	AENL820315	1,000.00
BECAS Y OTRAS AYUDAS PARA PROGRAMAS DE CAPACITACION	X	X	X	JOSÉ LUIS REYES RODRÍGUEZ	X	RERL850102	600.00
BECAS Y OTRAS AYUDAS PARA PROGRAMAS DE CAPACITACION	X	X	X	OBED HERNANDEZ HERRERA	X	HEHO880720	400.00
BECAS Y OTRAS AYUDAS PARA PROGRAMAS DE CAPACITACION	X	X	X	ALMA DELIA PIZARRO FIGUEROA	X	PIFA790224	1,000.00
BECAS Y OTRAS AYUDAS PARA PROGRAMAS DE CAPACITACION	X	X	X	ROGELIO MARTÍNEZ BOLAÑOS	X	MABR790503	600.00
BECAS Y OTRAS AYUDAS PARA PROGRAMAS DE CAPACITACION	X	X	X	MARCOS JIMÉNEZ MARTÍNEZ	X	JIMM791102	400.00



GOBIERNO DEL ESTADO  
DE OAXACA



BECAS Y OTRAS AYUDAS PARA PROGRAMAS DE CAPACITACION	X	X	X	MARCOS JIMÉNEZ MARTÍNEZ	X	JIMM791102	1,000.00
BECAS Y OTRAS AYUDAS PARA PROGRAMAS DE CAPACITACION	X	X	X	ARTURO SANTOS RÍOS	X	SARA720510	1,000.00
BECAS Y OTRAS AYUDAS PARA PROGRAMAS DE CAPACITACION	X	X	X	ALFONSO DESALES VILLALOBOS	X	DEVA780905	1,000.00
BECAS Y OTRAS AYUDAS PARA PROGRAMAS DE CAPACITACION	X	X	X	VICENTE AMADOR SANTIAGO	X	AASV790405	600.00
BECAS Y OTRAS AYUDAS PARA PROGRAMAS DE CAPACITACION	X	X	X	JOSEFA LÓPEZ MENDOZA	X	LOMJ741112	400.00
BECAS Y OTRAS AYUDAS PARA PROGRAMAS DE CAPACITACION	X	X	X	ROGER CARBALLO ONOFRE	X	CAOR800826	1,000.00
BECAS Y OTRAS AYUDAS PARA PROGRAMAS DE CAPACITACION	X	X	X	PEDRO JUÁREZ RITO	X	JURP801221	600.00
BECAS Y OTRAS AYUDAS PARA PROGRAMAS DE CAPACITACION	X	X	X	JUAN ANTONIO MATUS MARTÍNEZ	X	MAMJ790623	400.00
BECAS Y OTRAS AYUDAS PARA PROGRAMAS DE CAPACITACION	X	X	X	VIRGILIO CASTILLO GALLEGOS	X	CAGV740130	1,000.00
BECAS Y OTRAS AYUDAS PARA PROGRAMAS DE CAPACITACION	X	X	X	JOSÉ FRANCISCO CASTILLO ORDOÑEZ	X	CAOF730512	1,000.00
BECAS Y OTRAS AYUDAS PARA PROGRAMAS DE CAPACITACION	X	X	X	ELIZABETH LOPEZ ALMARAZ	X	LOAE821218	1,000.00
BECAS Y OTRAS AYUDAS PARA PROGRAMAS DE CAPACITACION	X	X	X	HÉCTOR MATUS VEGA	X	MAVH841018	600.00



GOBIERNO DEL ESTADO  
DE OAXACA



BECAS Y OTRAS AYUDAS PARA PROGRAMAS DE CAPACITACION	X	X	X	MANOLO MUÑOZ SOSA	X	MUSM770816	400.00
BECAS Y OTRAS AYUDAS PARA PROGRAMAS DE CAPACITACION	X	X	X	OCTAVIO MIGUEL RINCÓN CID	X	RICO790915	1,000.00
BECAS Y OTRAS AYUDAS PARA PROGRAMAS DE CAPACITACION	X	X	X	MIGUEL ÁNGEL TERÁN MARTÍNEZ	X	TEMM820214	1,000.00
BECAS Y OTRAS AYUDAS PARA PROGRAMAS DE CAPACITACION	X	X	X	LAMBERTO ZARATE ZARATE	X	ZAZL801018	1,000.00
BECAS Y OTRAS AYUDAS PARA PROGRAMAS DE CAPACITACION	X	X	X	PEDRO EDUARDO LÓPEZ HERNÁNDEZ	X	LOHP861226	600.00
BECAS Y OTRAS AYUDAS PARA PROGRAMAS DE CAPACITACION	X	X	X	VALERIANO MARTÍNEZ JIMÉNEZ	X	MAJV821021	400.00
BECAS Y OTRAS AYUDAS PARA PROGRAMAS DE CAPACITACION	X	X	X	GEORGINA MARTÍNEZ PANIAGUA	X	MAPG711115	1,000.00
BECAS Y OTRAS AYUDAS PARA PROGRAMAS DE CAPACITACION	X	X	X	GEORGINA MARTÍNEZ PANIAGUA	X	MAPG711115	1,000.00
						TOTAL	50,000.00

525 INSTITUTO DE ESTUDIOS DE BACHILLERATO DEL ESTADO DE OAXACA					
Estado de Situación Financiera Detallado - LDF					
Al 31 de diciembre de 2020 y al 31 de diciembre de 2021					
(PESOS)					
Concepto	31 de diciembre de 2021	31 de diciembre de 2020	Concepto	31 de diciembre de 2021	31 de diciembre de 2020
<b>ACTIVO</b>			<b>PASIVO</b>		
<b>Activo Circulante</b>			<b>Pasivo Circulante</b>		
<b>Efectivo y Equivalentes</b>	<b>16,904,767</b>	<b>8,707,235</b>	<b>Cuentas por Pagar a Corto Plazo</b>	<b>86,497,438</b>	<b>99,186,865</b>
Efectivo			Servicios Personales por Pagar a Corto Plazo		
Bancos/Tesorería	16,904,767	8,707,235	Proveedores por Pagar a Corto Plazo	13,335	228,276
Bancos/Dependencias y Otros			Contratistas por Obras Públicas por Pagar a Corto Plazo		
Inversiones Temporales (Hasta 3 meses)			Participaciones y Aportaciones por Pagar a Corto Plazo		
Fondos con Afectación Específica			Transferencias Otorgadas por Pagar a Corto Plazo	9,550,225	18,687,909
Depósitos de Fondos de Terceros en Garantía y/o Administración			Intereses, Comisiones y Otros Gastos de la Deuda Pública por Pagar a Corto Plazo		
Otros Efectivos y Equivalentes			Retenciones y Contribuciones por Pagar a Corto Plazo	12,977,524	2,015,086
<b>Derechos a Recibir Efectivo o Equivalentes</b>	<b>69,257,674</b>	<b>90,086,277</b>	Devoluciones de la Ley de Ingresos por Pagar a Corto Plazo		
Inversiones Financieras de Corto Plazo			Otras Cuentas por Pagar a Corto Plazo	63,956,353	78,255,594
Cuentas por Cobrar a Corto Plazo			<b>Documentos por Pagar a Corto Plazo</b>	<b>0</b>	<b>0</b>
Deudores Diversos por Cobrar a Corto Plazo	69,257,674	90,086,277	Documentos Comerciales por Pagar a Corto Plazo		
Ingresos por Recuperar a Corto Plazo			Documentos con Contratistas por Obras Públicas por Pagar a Corto Plazo		
Deudores por Anticipos de la Tesorería a Corto Plazo			Otros Documentos por Pagar a Corto Plazo		
Préstamos Otorgados a Corto Plazo			<b>Porción a Corto Plazo de la Deuda Pública a Largo Plazo</b>	<b>0</b>	<b>0</b>
Otros Derechos a Recibir Efectivo o Equivalentes a Corto Plazo			Porción a Corto Plazo de la Deuda Pública		
<b>Derechos a Recibir Bienes o Servicios</b>	<b>0</b>	<b>0</b>	Porción a Corto Plazo de Arrendamiento Financiero		
Anticipo a Proveedores por Adquisición de Bienes y Prestación de Servicios a Corto Plazo			Títulos y Valores a Corto Plazo		
Anticipo a Proveedores por Adquisición de Bienes Inmuebles y Muebles a Corto Plazo			<b>Pasivos Diferidos a Corto Plazo</b>	<b>0</b>	<b>0</b>
Anticipo a Proveedores por Adquisición de Bienes Intangibles a Corto Plazo			Ingresos Cobrados por Adelantado a Corto Plazo		
Anticipo a Contratistas por Obras Públicas a Corto Plazo			Intereses Cobrados por Adelantado a Corto Plazo		
Otros Derechos a Recibir Bienes o Servicios a Corto Plazo			Otros Pasivos Diferidos a Corto Plazo		
<b>Inventarios</b>	<b>0</b>	<b>0</b>	<b>Fondos y Bienes de Terceros en Garantía y/o Administración a Corto Plazo</b>	<b>0</b>	<b>0</b>
Inventario de Mercancías para Venta			Fondos en Garantía a Corto Plazo		
Inventario de Mercancías Terminadas			Fondos en Administración a Corto Plazo		
Inventario de Mercancías en Proceso de Elaboración			Fondos Contingentes a Corto Plazo		
Inventario de Materias Primas, Materiales y Suministros para Producción			Fondos de Fideicomisos, Mandatos y Contratos Análogos a Corto Plazo		
Bienes en Tránsito			Otros Fondos de Terceros en Garantía y/o Administración a Corto Plazo		
Almacenes			Valores y Bienes en Garantía a Corto Plazo		
<b>Estimación por Pérdida o Deterioro de Activos Circulantes</b>	<b>0</b>	<b>0</b>	<b>Provisiones a Corto Plazo</b>	<b>0</b>	<b>0</b>
Estimaciones para Cuentas Incobrables por Derechos a Recibir Efectivo o Equivalentes			Provisión para Demandas y Juicios a Corto Plazo		
Estimación por Deterioro de Inventarios			Provisión para Contingencias a Corto Plazo		
<b>Otros Activos Circulantes</b>	<b>0</b>	<b>0</b>	Otras Provisiones a Corto Plazo		
Valores en Garantía			<b>Otros Pasivos a Corto Plazo</b>	<b>0</b>	<b>0</b>
Bienes en Garantía (excluye depósitos de fondos)			Ingresos por Clasificar		
Bienes Derivados de Embargos, Decomisos, Aseguramientos y Dación en Pago			Recaudación por Participar		
Adquisición con Fondos de Terceros			Otros Pasivos Circulantes		
<b>Total de Activos Circulantes</b>	<b>86,162,441</b>	<b>98,793,512</b>	<b>Total de Pasivos Circulantes</b>	<b>86,497,438</b>	<b>99,186,865</b>
<b>Activo No Circulante</b>			<b>Pasivo No Circulante</b>		
Inversiones Financieras a Largo Plazo			Cuentas por Pagar a Largo Plazo		
Derechos a Recibir Efectivo o Equivalentes a Largo Plazo	399,456	399,456	Documentos por Pagar a Largo Plazo		
Bienes Inmuebles, Infraestructura y Construcciones en Proceso	15,304,371	15,304,371	Deuda Pública a Largo Plazo		
Bienes Muebles	60,861,928	60,935,024	Pasivos Diferidos a Largo Plazo		
Activos Intangibles	868,840	868,840	Fondos y Bienes de Terceros en Garantía y/o en Administración a Largo Plazo		
Depreciación, Deterioro y Amortización Acumulada de Bienes	-63,030,979	-50,185,645	Provisiones a Largo Plazo		
Activos Diferidos			<b>Total de Pasivos No Circulantes</b>	<b>0</b>	<b>0</b>
Estimación por Pérdida o Deterioro de Activos no Circulantes					
Otros Activos no Circulantes			<b>Total del Pasivo</b>	<b>86,497,438</b>	<b>99,186,865</b>
<b>Total de Activos No Circulantes</b>	<b>14,403,616</b>	<b>27,322,047</b>	<b>HACIENDA PÚBLICA/PATRIMONIO</b>		
<b>Total del Activo</b>	<b>100,566,056</b>	<b>126,115,559</b>	<b>Hacienda Pública/Patrimonio Contribuido</b>	<b>36,461,053</b>	<b>36,461,053</b>
			Aportaciones		
			Donaciones de Capital	36,461,053	36,461,053
			Actualización de la Hacienda Pública/Patrimonio		
			<b>Hacienda Pública/Patrimonio Generado</b>	<b>-22,392,434</b>	<b>-9,532,359</b>
			Resultados del Ejercicio (Ahorro/ Desahorro)	-12,786,979	-13,339,089
			Resultados de Ejercicios Anteriores	-9,605,455	3,806,730
			Revalúos		
			Reservas		
			Rectificaciones de Resultados de Ejercicios Anteriores		
			<b>Exceso o Insuficiencia en la Actualización de la Hacienda Pública/Patrimonio</b>	<b>0</b>	<b>0</b>
			Resultado por Posición Monetaria		
			Resultado por Tenencia de Activos no Monetarios		
			<b>Total Hacienda Pública/Patrimonio</b>	<b>14,068,619</b>	<b>26,928,694</b>
			<b>Total del Pasivo y Hacienda Pública/Patrimonio</b>	<b>100,566,056</b>	<b>126,115,559</b>

INSTITUTO DE ESTUDIOS DE BACHILLERATO DEL ESTADO DE OAXACA			
Balance Presupuestario - LDF			
Del 1 de enero al 31 de diciembre de 2021			
(PESOS)			
Concepto	Estimado/ Aprobado	Devengado	Recaudado/ Pagado
<b>A. Ingresos Totales (A = A1+A2+A3)</b>	<b>363,236,672</b>	<b>478,606,418</b>	<b>478,606,418</b>
A1. Ingresos de Libre Disposición	363,236,672	450,243,885	450,243,885
A2. Transferencias Federales Etiquetadas	0	28,362,533	28,362,533
A3. Financiamiento Neto	0	0	0
<b>B. Egresos Presupuestarios<sup>1</sup> (B = B1+B2)</b>	<b>363,236,672</b>	<b>478,548,062</b>	<b>478,548,062</b>
B1. Gasto No Etiquetado (sin incluir Amortización de la Deuda Pública)	363,236,672	450,185,529	450,185,529
B2. Gasto Etiquetado (sin incluir Amortización de la Deuda Pública)		28,362,533	28,362,533
<b>C. Remanentes del Ejercicio Anterior (C = C1 + C2)</b>		<b>0</b>	<b>0</b>
C1. Remanentes de Ingresos de Libre Disposición aplicados en el periodo		0	0
C2. Remanentes de Transferencias Federales Etiquetadas aplicados en el periodo		0	0
<b>I. Balance Presupuestario (I = A – B + C)</b>	<b>0</b>	<b>58,356</b>	<b>58,356</b>
<b>II. Balance Presupuestario sin Financiamiento Neto (II = I - A3)</b>	<b>0</b>	<b>58,356</b>	<b>58,356</b>
<b>III. Balance Presupuestario sin Financiamiento Neto y sin Remanentes del Ejercicio Anterior (III= II - C)</b>	<b>0</b>	<b>58,356</b>	<b>58,356</b>

Concepto	Aprobado	Devengado	Pagado
<b>E. Intereses, Comisiones y Gastos de la Deuda (E = E1+E2)</b>	<b>0</b>	<b>0</b>	<b>0</b>
E1. Intereses, Comisiones y Gastos de la Deuda con Gasto No Etiquetado	0	0	0
E2. Intereses, Comisiones y Gastos de la Deuda con Gasto Etiquetado	0	0	0
<b>IV. Balance Primario (IV = III + E)</b>	<b>0</b>	<b>58,356</b>	<b>58,356</b>

Concepto	Estimado/ Aprobado	Devengado	Recaudado/ Pagado
<b>F. Financiamiento (F = F1 + F2)</b>	<b>0</b>	<b>0</b>	<b>0</b>
F1. Financiamiento con Fuente de Pago de Ingresos de Libre Disposición	0	0	0
F2. Financiamiento con Fuente de Pago de Transferencias Federales Etiquetadas	0	0	0
<b>G. Amortización de la Deuda (G = G1 + G2)</b>	<b>0</b>	<b>0</b>	<b>0</b>
G1. Amortización de la Deuda Pública con Gasto No Etiquetado	0	0	0
G2. Amortización de la Deuda Pública con Gasto Etiquetado	0	0	0
<b>A3. Financiamiento Neto (A3 = F – G)</b>	<b>0</b>	<b>0</b>	<b>0</b>

Concepto	Estimado/ Aprobado	Devengado	Recaudado/ Pagado
A1. Ingresos de Libre Disposición	363,236,672	450,243,885	450,243,885
<b>A3.1 Financiamiento Neto con Fuente de Pago de Ingresos de Libre Disposición (A3.1 = F1 – G1)</b>	<b>0</b>	<b>0</b>	<b>0</b>
F1. Financiamiento con Fuente de Pago de Ingresos de Libre Disposición	0	0	0
G1. Amortización de la Deuda Pública con Gasto No Etiquetado	0	0	0
B1. Gasto No Etiquetado (sin incluir Amortización de la Deuda Pública)	363,236,672	450,185,529	450,185,529
C1. Remanentes de Ingresos de Libre Disposición aplicados en el periodo		0	0
<b>V. Balance Presupuestario de Recursos Disponibles (V = A1 + A3.1 – B 1 + C1)</b>	<b>0</b>	<b>58,356</b>	<b>58,356</b>
<b>VI. Balance Presupuestario de Recursos Disponibles sin Financiamiento Neto (VI = V – A3.1)</b>	<b>0</b>	<b>58,356</b>	<b>58,356</b>

<b>INSTITUTO DE ESTUDIOS DE BACHILLERATO DEL ESTADO DE OAXACA</b> <b>Balance Presupuestario - LDF</b> <b>Del 1 de enero al 31 de diciembre de 2021</b> <b>(PESOS)</b>			
Concepto	Estimado/ Aprobado	Devengado	Recaudado/ Pagado
A2. Transferencias Federales Etiquetadas	0	28,362,533	28,362,533
<b>A3.2 Financiamiento Neto con Fuente de Pago de Transferencias Federales Etiquetadas (A3.2 = F2 – G2)</b>	<b>0</b>	<b>0</b>	<b>0</b>
F2. Financiamiento con Fuente de Pago de Transferencias Federales Etiquetadas	0	0	0
G2. Amortización de la Deuda Pública con Gasto Etiquetado	0	0	0
B2. Gasto Etiquetado (sin incluir Amortización de la Deuda Pública)	0	28,362,533	28,362,533
C2. Remanentes de Transferencias Federales Etiquetadas aplicados en el periodo		0	0
<b>VII. Balance Presupuestario de Recursos Etiquetados (VII = A2 + A3.2 – B2 + C2)</b>	<b>0</b>	<b>0</b>	<b>0</b>
<b>VIII. Balance Presupuestario de Recursos Etiquetados sin Financiamiento Neto (VIII = VII – A3.2)</b>	<b>0</b>	<b>0</b>	<b>0</b>

INSTITUTO DE ESTUDIOS DE BACHILLERATO DEL ESTADO DE OAXACA						
Estado Analítico de Ingreso Detallado - LDF						
Del 1 de enero al 31 de diciembre de 2021						
(PESOS)						
Concepto	Ingreso					Diferencia
	Estimado	Ampliaciones / Reducciones	Modificado	Devengado	Recaudado	
<b>Ingresos de Libre Disposición</b>						
A. Impuestos	0	0	0	0	0	0
B. Cuotas y Aportaciones de Seguridad Social	0	0	0	0	0	0
C. Contribuciones de Mejoras	0	0	0	0	0	0
D. Derechos	0	0	0	0	0	0
E. Productos	0	0	0	0	0	0
F. Aprovechamientos	0	0	0	0	0	0
G. Ingresos por Ventas de Bienes y Servicios	0	0	0	0	0	0
H. Participaciones (H=h1+h2+h3+h4+h5+h6+h7+h8+h9+h10+h11)	0	0	0	0	0	0
h1) Fondo General de Participaciones	0	0	0	0	0	0
h2) Fondo de Fomento Municipal	0	0	0	0	0	0
h3) Fondo de Fiscalización y Recaudación	0	0	0	0	0	0
h4) Fondo de Compensación	0	0	0	0	0	0
h5) Fondo de Extracción de Hidrocarburos	0	0	0	0	0	0
h6) Impuesto Especial Sobre Producción y Servicios	0	0	0	0	0	0
h7) 0.136% de la Recaudación Federal Participable	0	0	0	0	0	0
h8) 3.17% Sobre Extracción de Petróleo	0	0	0	0	0	0
h9) Gasolinas y Diésel	0	0	0	0	0	0
h10) Fondo del Impuesto Sobre la Renta	0	0	0	0	0	0
h11) Fondo de Estabilización de los Ingresos de las Entidades Federativas	0	0	0	0	0	0
I. Incentivos Derivados de la Colaboración Fiscal (I=i1+i2+i3+i4+i5)	0	0	0	0	0	0
i1) Tenencia o Uso de Vehículos	0	0	0	0	0	0
i2) Fondo de Compensación ISAN	0	0	0	0	0	0
i3) Impuesto Sobre Automóviles Nuevos	0	0	0	0	0	0
i4) Fondo de Compensación de Repecos-Intermedios	0	0	0	0	0	0
i5) Otros Incentivos Económicos	0	0	0	0	0	0
J. Transferencias	363,236,672	87,189,906	450,426,578	450,243,885	449,202,480	182,692
K. Convenios	0	0	0	0	0	0
k1) Otros Convenios y Subsidios	0	0	0	0	0	0
L. Otros Ingresos de Libre Disposición (L=l1+l2)	0	0	0	0	0	0
l1) Participaciones en Ingresos Locales	0	0	0	0	0	0
l2) Otros Ingresos de Libre Disposición	0	0	0	0	0	0
<b>I. Total de Ingresos de Libre Disposición (I=A+B+C+D+E+F+G+H+I+J+K+L)</b>	<b>363,236,672</b>	<b>87,189,906</b>	<b>450,426,578</b>	<b>450,243,885</b>	<b>449,202,480</b>	<b>182,692</b>
<b>Ingresos Excedentes de Ingresos de Libre Disposición</b>						<b>0</b>
<b>Transferencias Federales Etiquetadas</b>						
A. Aportaciones (A=a1+a2+a3+a4+a5+a6+a7+a8)	0	0	0	0	0	0
a1) Fondo de Aportaciones para la Nómina Educativa y Gasto Operativo	0	0	0	0	0	0
a2) Fondo de Aportaciones para los Servicios de Salud	0	0	0	0	0	0
a3) Fondo de Aportaciones para la Infraestructura Social	0	0	0	0	0	0
a4) Fondo de Aportaciones para el Fortalecimiento de los Municipios y de las Demarcaciones Territoriales del Distrito Federal	0	0	0	0	0	0
a5) Fondo de Aportaciones Múltiples	0	0	0	0	0	0
a6) Fondo de Aportaciones para la Educación Tecnológica y de Adultos	0	0	0	0	0	0
a7) Fondo de Aportaciones para la Seguridad Pública de los Estados y del Distrito Federal	0	0	0	0	0	0
a8) Fondo de Aportaciones para el Fortalecimiento de las Entidades Federativas	0	0	0	0	0	0
B. Convenios (B=b1+b2+b3+b4)	0	0	0	0	0	0
b1) Convenios de Protección Social en Salud	0	0	0	0	0	0
b2) Convenios de Descentralización	0	0	0	0	0	0
b3) Convenios de Reasignación	0	0	0	0	0	0
b4) Otros Convenios y Subsidios	0	0	0	0	0	0
C. Fondos Distintos de Aportaciones (C=c1+c2)	0	0	0	0	0	0
c1) Fondo para Entidades Federativas y Municipios Productores de Hidrocarburo	0	0	0	0	0	0
c2) Fondo Minero	0	0	0	0	0	0
D. Transferencias, Subsidios y Subvenciones, y Pensiones y Jubilaciones	0	0	0	0	0	0
E. Otras Transferencias Federales Etiquetadas	0	28,363,474	28,363,474	28,362,533	28,362,533	941
<b>II. Total de Transferencias Federales Etiquetadas (II = A + B + C + D + E)</b>	<b>0</b>	<b>28,363,474</b>	<b>28,363,474</b>	<b>28,362,533</b>	<b>28,362,533</b>	<b>941</b>
<b>III. Ingresos Derivados de Financiamientos (III = A)</b>	<b>0</b>	<b>0</b>	<b>0</b>	<b>0</b>	<b>0</b>	<b>0</b>
A. Ingresos Derivados de Financiamientos	0	0	0	0	0	0
<b>IV. Total de Ingresos (IV = I + II + III)</b>	<b>363,236,672</b>	<b>115,553,380</b>	<b>478,790,052</b>	<b>478,606,418</b>	<b>477,565,012</b>	<b>183,634</b>
<b>Datos Informativos</b>						
1. Ingresos Derivados de Financiamientos con Fuente de Pago de Ingresos de Libre Disposición	0	0	0	0	0	0
2. Ingresos Derivados de Financiamientos con Fuente de Pago de Transferencias Federales Etiquetadas	0	0	0	0	0	0
3. Ingresos Derivados de Financiamientos (3 = 1 + 2)	0	0	0	0	0	0

<b>525 INSTITUTO DE ESTUDIOS DE BACHILLERATO DEL ESTADO DE OAXACA</b> <b>Informe Analítico de la Deuda Pública y Otros Pasivos - LDF</b> <b>Del 1 de enero al 31 de diciembre de 2021</b> <b>(PESOS)</b>							
Denominación de la Deuda Pública y Otros Pasivos	Saldo al 31 de diciembre de 2020-1 (d)	Disposiciones del Periodo (e)	Amortizaciones del Periodo (f)	Revaluaciones, Reclasificaciones y Otros Ajustes (g)	Saldo Final del Periodo (h) h=d+e-f+g	Pago de Intereses del Periodo (i)	Pago de Comisiones y demás costos asociados durante el Periodo (j)
<b>1. Deuda Pública (1=A+B)</b> A. Corto Plazo (A=a1+a2+a3) a1) Instituciones de Crédito a2) Títulos y Valores a3) Arrendamientos Financieros B. Largo Plazo (B=b1+b2+b3) b1) Instituciones de Crédito b2) Títulos y Valores b3) Arrendamientos Financieros							
<b>2. Otros Pasivos</b>	<b>99,186,865</b>	<b>789,836,942</b>	<b>77,147,515</b>	<b>0</b>	<b>86,497,438</b>	<b>0</b>	<b>0</b>
<b>3. Total de la Deuda Pública y Otros Pasivos (3=1+2)</b>							
<b>4. Deuda Contingente 1 (Informativo)</b> A. Deuda Contingente 1 B. Deuda Contingente 2 C. Deuda Contingente XX							
<b>5. Valor de Instrumentos Bono Cupón Cero 2 (Informativo)</b> A. Instrumento Bono Cupón Cero 1 B. Instrumento Bono Cupón Cero 2 C. Instrumento Bono Cupón Cero XX							

1 Se refiere a cualquier Financiamiento sin fuente o garantía de pago definida, que sea asumida de manera solidaria o subsidiaria por las Entidades Federativas con sus Municipios, organismos descentralizados y empresas de participación estatal mayoritaria y fideicomisos, locales o municipales, y por los Municipios con sus respectivos organismos descentralizados y empresas de participación municipal mayoritaria.

2 Se refiere al valor del Bono Cupón Cero que respalda el pago de los créditos asociados al mismo (Activo).

Obligaciones a Corto Plazo (k)	Monto Contratado (l)	Plazo Pactado (m)	Tasa de Interés (n)	Comisiones y Costos Relacionados (o)	Tasa Efectiva (p)
<b>6. Obligaciones a Corto Plazo (Informativo)</b> A. Crédito 1 B. Crédito 2 C. Crédito XX					



INSTITUTO DE ESTUDIOS DE BACHILLERATO DEL ESTADO DE OAXACA Informe Analítico de Obligaciones Diferentes de Financiamientos -LDF Del 1 de enero al 31 de diciembre de 2021 (PESOS)										
Denominación de las Obligaciones Diferentes de Financiamiento (c )	Fecha del Contrato (d)	Fecha de inicio de operación del proyecto (e )	Fecha de vencimiento (f)	Monto de la inversión pactado (g)	Plazo pactado (h)	Monto promedio mensual del pago de la contraprestación (i)	Monto promedio mensual del pago de la contraprestación correspondiente al pago de inversión (j)	Monto pagado de la inversión al 31 de diciembre de 2021 (k)	Monto pagado de la inversión actualizado al 31 de diciembre de 2021 (l)	Saldo pendiente por pagar de la inversión al 31 de diciembre de 2021 (m = g – l)
<b>A. Asociaciones Público Privadas (APP's) (A=a+b+c+d)</b> a) APP 1 b) APP 2 c) APP 3 d) APP XX										
<b>B. Otros Instrumentos (B=a+b+c+d)</b> a) Otro Instrumento 1 b) Otro Instrumento 2 c) Otro Instrumento 3 d) Otro Instrumento XX										
<b>C. Total de Obligaciones Diferentes de Financiamiento (C=A+B)</b>										

No aplica

INSTITUTO DE ESTUDIOS DE BACHILLERATO DEL ESTADO DE OAXACA						
Estado Analítico del Ejercicio del Presupuesto de Egresos Detallado - LDF						
Clasificación por Objeto del Gasto (Capítulo y Concepto)						
Del 1 de enero al 31 de diciembre de 2021						
(PESOS)						
Concepto	Egresos					Subejercicio
	Aprobado	Ampliaciones / (Reducciones)	Modificado	Devengado	Pagado	
<b>I. Gasto No Etiquetado (I=A+B+C+D+E+F+G+H+I)</b>	<b>363,236,672</b>	<b>87,189,906</b>	<b>450,426,578</b>	<b>450,243,885</b>	<b>449,202,479</b>	<b>182,692</b>
A. Servicios Personales (A=a1+a2+a3+a4+a5+a6+a7)	0	0	0	0	0	0
a1) Remuneraciones al Personal de Carácter Permanente						
a2) Remuneraciones al Personal de Carácter Transitorio						
a3) Remuneraciones Adicionales y Especiales						
a4) Seguridad Social						
a5) Otras Prestaciones Sociales y Económicas						
a6) Previsiones						
a7) Pago de Estímulos a Servidores Públicos						
B. Materiales y Suministros (B=b1+b2+b3+b4+b5+b6+b7+b8+b9)	0	0	0	0	0	0
b1) Materiales de Administración, Emisión de Documentos y Artículos Oficiales						
b2) Alimentos y Utensilios						
b3) Materias Primas y Materiales de Producción y Comercialización						
b4) Materiales y Artículos de Construcción y de Reparación						
b5) Productos Químicos, Farmacéuticos y de Laboratorio						
b6) Combustibles, Lubricantes y Aditivos						
b7) Vestuario, Blancos, Prendas de Protección y Artículos Deportivos						
b8) Materiales y Suministros Para Seguridad						
b9) Herramientas, Refacciones y Accesorios Menores						
C. Servicios Generales (C=c1+c2+c3+c4+c5+c6+c7+c8+c9)	0	0	0	0	0	0
c1) Servicios Básicos						
c2) Servicios de Arrendamiento						
c3) Servicios Profesionales, Científicos, Técnicos y Otros Servicios						
c4) Servicios Financieros, Bancarios y Comerciales						
c5) Servicios de Instalación, Reparación, Mantenimiento y Conservación						
c6) Servicios de Comunicación Social y Publicidad						
c7) Servicios de Traslado y Viáticos						
c8) Servicios Oficiales						
c9) Otros Servicios Generales						
D. Transferencias, Asignaciones, Subsidios y Otras Ayudas (D=d1+d2+d3+d4+d5+d6+d7+d8+d9)	363,236,672	87,131,550	450,368,222	450,185,529	449,144,123	182,692
d1) Transferencias Internas y Asignaciones al Sector Público	363,156,112	87,162,110	450,318,222	450,135,529	449,094,123	182,692
d2) Transferencias al Resto del Sector Público						
d3) Subsidios y Subvenciones						
d4) Ayudas Sociales	80,560	-30,560	50,000	50,000	50,000	0
d5) Pensiones y Jubilaciones						
d6) Transferencias a Fideicomisos, Mandatos y Otros Análogos						
d7) Transferencias a la Seguridad Social						
d8) Donativos						
d9) Transferencias al Exterior						
E. Bienes Muebles, Inmuebles e Intangibles (E=e1+e2+e3+e4+e5+e6+e7+e8+e9)	0	0	0	0	0	0
e1) Mobiliario y Equipo de Administración						
e2) Mobiliario y Equipo Educativo y Recreativo						
e3) Equipo e Instrumental Médico y de Laboratorio						
e4) Vehículos y Equipo de Transporte						
e5) Equipo de Defensa y Seguridad						
e6) Maquinaria, Otros Equipos y Herramientas						
e7) Activos Biológicos						
e8) Bienes Inmuebles						
e9) Activos Intangibles						
F. Inversión Pública (F=f1+f2+f3)	0	0	0	0	0	0
f1) Obra Pública en Bienes de Dominio Público						
f2) Obra Pública en Bienes Propios						
f3) Proyectos Productivos y Acciones de Fomento						
G. Inversiones Financieras y Otras Provisiones (G=g1+g2+g3+g4+g5+g6+g7)	0	0	0	0	0	0
g1) Inversiones Para el Fomento de Actividades Productivas						
g2) Acciones y Participaciones de Capital						
g3) Compra de Títulos y Valores						
g4) Concesión de Préstamos						
g5) Inversiones en Fideicomisos, Mandatos y Otros Análogos						
Fideicomiso de Desastres Naturales (Informativo)						
g6) Otras Inversiones Financieras						
g7) Provisiones para Contingencias y Otras Erogaciones Especiales						
H. Participaciones y Aportaciones (H=h1+h2+h3)	0	0	0	0	0	0
h1) Participaciones						
h2) Aportaciones						
h3) Convenios						
I. Deuda Pública (I=i1+i2+i3+i4+i5+i6+i7)	0	58,356	58,356	58,356	58,356	0
i1) Amortización de la Deuda Pública						
i2) Intereses de la Deuda Pública						
i3) Comisiones de la Deuda Pública						
i4) Gastos de la Deuda Pública						
i5) Costo por Coberturas						
i6) Apoyos Financieros						
i7) Adeudos de Ejercicios Fiscales Anteriores (ADEFAS)		58,356	58,356	58,356	58,356	0

**INSTITUTO DE ESTUDIOS DE BACHILLERATO DEL ESTADO DE OAXACA**  
**Estado Analítico del Ejercicio del Presupuesto de Egresos Detallado - LDF**  
**Clasificación por Objeto del Gasto (Capítulo y Concepto)**  
**Del 1 de enero al 31 de diciembre de 2021**  
**(PESOS)**

Concepto	Egresos					Subejercicio
	Aprobado	Ampliaciones / (Reducciones)	Modificado	Devengado	Pagado	
<b>II. Gasto Etiquetado (II=A+B+C+D+E+F+G+H+I)</b>	<b>0</b>	<b>28,363,474</b>	<b>28,363,474</b>	<b>28,362,533</b>	<b>28,362,533</b>	<b>941</b>
A. Servicios Personales (A=a1+a2+a3+a4+a5+a6+a7)	0	0	0	0	0	0
a1) Remuneraciones al Personal de Carácter Permanente						
a2) Remuneraciones al Personal de Carácter Transitorio						
a3) Remuneraciones Adicionales y Especiales						
a4) Seguridad Social						
a5) Otras Prestaciones Sociales y Económicas						
a6) Previsiones						
a7) Pago de Estímulos a Servidores Públicos						
B. Materiales y Suministros (B=b1+b2+b3+b4+b5+b6+b7+b8+b9)	0	0	0	0	0	0
b1) Materiales de Administración, Emisión de Documentos y Artículos Oficiales						
b2) Alimentos y Utensilios						
b3) Materias Primas y Materiales de Producción y Comercialización						
b4) Materiales y Artículos de Construcción y de Reparación						
b5) Productos Químicos, Farmacéuticos y de Laboratorio						
b6) Combustibles, Lubricantes y Aditivos						
b7) Vestuario, Blancos, Prendas de Protección y Artículos Deportivos						
b8) Materiales y Suministros Para Seguridad						
b9) Herramientas, Refacciones y Accesorios Menores						
C. Servicios Generales (C=c1+c2+c3+c4+c5+c6+c7+c8+c9)	0	0	0	0	0	0
c1) Servicios Básicos						
c2) Servicios de Arrendamiento						
c3) Servicios Profesionales, Científicos, Técnicos y Otros Servicios						
c4) Servicios Financieros, Bancarios y Comerciales						
c5) Servicios de Instalación, Reparación, Mantenimiento y Conservación						
c6) Servicios de Comunicación Social y Publicidad						
c7) Servicios de Traslado y Viáticos						
c8) Servicios Oficiales						
c9) Otros Servicios Generales						
D. Transferencias, Asignaciones, Subsidios y Otras Ayudas (D=d1+d2+d3+d4+d5+d6+d7+d8+d9)	0	28,363,474	28,363,474	28,362,533	28,362,533	941
d1) Transferencias Internas y Asignaciones al Sector Público		28,363,474	28,363,474	28,362,533	28,362,533	941
d2) Transferencias al Resto del Sector Público						
d3) Subsidios y Subvenciones						
d4) Ayudas Sociales						
d5) Pensiones y Jubilaciones						
d6) Transferencias a Fideicomisos, Mandatos y Otros Análogos						
d7) Transferencias a la Seguridad Social						
d8) Donativos						
d9) Transferencias al Exterior						
E. Bienes Muebles, Inmuebles e Intangibles (E=e1+e2+e3+e4+e5+e6+e7+e8+e9)	0	0	0	0	0	0
e1) Mobiliario y Equipo de Administración						
e2) Mobiliario y Equipo Educativo y Recreativo						
e3) Equipo e Instrumental Médico y de Laboratorio						
e4) Vehículos y Equipo de Transporte						
e5) Equipo de Defensa y Seguridad						
e6) Maquinaria, Otros Equipos y Herramientas						
e7) Activos Biológicos						
e8) Bienes Inmuebles						
e9) Activos Intangibles						
F. Inversión Pública (F=f1+f2+f3)	0	0	0	0	0	0
f1) Obra Pública en Bienes de Dominio Público						
f2) Obra Pública en Bienes Propios						
f3) Proyectos Productivos y Acciones de Fomento						
G. Inversiones Financieras y Otras Provisiones (G=g1+g2+g3+g4+g5+g6+g7)	0	0	0	0	0	0
g1) Inversiones Para el Fomento de Actividades Productivas						
g2) Acciones y Participaciones de Capital						
g3) Compra de Títulos y Valores						
g4) Concesión de Préstamos						
g5) Inversiones en Fideicomisos, Mandatos y Otros Análogos						
Fideicomiso de Desastres Naturales (Informativo)						
g6) Otras Inversiones Financieras						
g7) Provisiones para Contingencias y Otras Erogaciones Especiales						
H. Participaciones y Aportaciones (H=h1+h2+h3)	0	0	0	0	0	0
h1) Participaciones						
h2) Aportaciones						
h3) Convenios						
I. Deuda Pública (I=i1+i2+i3+i4+i5+i6+i7)	0	0	0	0	0	0
i1) Amortización de la Deuda Pública						
i2) Intereses de la Deuda Pública						
i3) Comisiones de la Deuda Pública						
i4) Gastos de la Deuda Pública						
i5) Costo por Coberturas						
i6) Apoyos Financieros						
i7) Adeudos de Ejercicios Fiscales Anteriores (ADEFAS)						
<b>III. Total de Egresos (III = I + II)</b>	<b>363,236,672</b>	<b>115,553,380</b>	<b>478,790,052</b>	<b>478,606,418</b>	<b>477,565,012</b>	<b>183,634</b>

<b>INSTITUTO DE ESTUDIOS DE BACHILLERATO DEL ESTADO DE OAXACA</b> <b>Estado Analítico del Ejercicio del Presupuesto de Egresos Detallado - LDF</b> <b>Clasificación Administrativa</b> <b>Del 1 de enero al 31 de diciembre de 2021</b> <b>(PESOS)</b>						
Concepto	Egresos					Subejercicio
	Aprobado	Ampliaciones/ (Reducciones)	Modificado	Devengado	Pagado	
<b>I. Gasto No Etiquetado (I=A+B+C+D+E+F+G+H)</b>	<b>362,236,672</b>	<b>87,189,906</b>	<b>450,426,578</b>	<b>450,243,885</b>	<b>449,202,480</b>	<b>182,692</b>
A. INSTITUTO DE ESTUDIOS DE BACHILLERATO DEL ESTADO DE OAXACA	362,236,672	87,189,906	450,426,578	450,243,885	449,202,480	182,692
B. Dependencia o Unidad Administrativa 2						
C. Dependencia o Unidad Administrativa 3						
D. Dependencia o Unidad Administrativa 4						
E. Dependencia o Unidad Administrativa 5						
F. Dependencia o Unidad Administrativa 6						
G. Dependencia o Unidad Administrativa 7						
H. Dependencia o Unidad Administrativa xx						
<b>II. Gasto Etiquetado (II=A+B+C+D+E+F+G+H)</b>	<b>0</b>	<b>28,363,474</b>	<b>28,363,474</b>	<b>28,362,533</b>	<b>28,362,533</b>	<b>941</b>
A. INSTITUTO DE ESTUDIOS DE BACHILLERATO DEL ESTADO DE OAXACA		28,363,474	28,363,474	28,362,533	28,362,533	941
B. Dependencia o Unidad Administrativa 2						
C. Dependencia o Unidad Administrativa 3						
D. Dependencia o Unidad Administrativa 4						
E. Dependencia o Unidad Administrativa 5						
F. Dependencia o Unidad Administrativa 6						
G. Dependencia o Unidad Administrativa 7						
H. Dependencia o Unidad Administrativa xx						
<b>III. Total de Egresos (III = I + II)</b>	<b>362,236,672</b>	<b>115,553,380</b>	<b>478,790,052</b>	<b>478,606,418</b>	<b>477,565,012</b>	<b>183,634</b>

INSTITUTO DE ESTUDIOS DE BACHILLERATO DEL ESTADO DE OAXACA Estado Analítico del Ejercicio del Presupuesto de Egresos Detallado - LDF Clasificación Funcional (Finalidad y Función) Del 1 de enero al 31 de diciembre de 2021 (PESOS)						
Concepto	Egresos					Subejercicio
	Aprobado	Ampliaciones/ (Reducciones)	Modificado	Devengado	Pagado	
<b>I. Gasto No Etiquetado (I=A+B+C+D)</b>	<b>363,236,672</b>	<b>87,189,906</b>	<b>450,426,578</b>	<b>450,243,885</b>	<b>449,202,479</b>	<b>182,692</b>
<b>A. Gobierno (A=a1+a2+a3+a4+a5+a6+a7+a8)</b>	<b>0</b>	<b>0</b>	<b>0</b>	<b>0</b>	<b>0</b>	<b>0</b>
a1) Legislación						0
a2) Justicia						0
a3) Coordinación de la Política de Gobierno						0
a4) Relaciones Exteriores						0
a5) Asuntos Financieros y Hacendarios						0
a6) Seguridad Nacional						0
a7) Asuntos de Orden Público y de Seguridad Interior						0
a8) Otros Servicios Generales						0
<b>B. Desarrollo Social (B=b1+b2+b3+b4+b5+b6+b7)</b>	<b>363,236,672</b>	<b>87,131,550</b>	<b>450,368,222</b>	<b>450,185,529</b>	<b>449,144,123</b>	<b>182,692</b>
b1) Protección Ambiental						0
b2) Vivienda y Servicios a la Comunidad						0
b3) Salud						0
b4) Recreación, Cultura y Otras Manifestaciones Sociales						0
b5) Educación	363,236,672	87,131,550	450,368,222	450,185,529	449,144,123	182,692
b6) Protección Social						0
b7) Otros Asuntos Sociales						0
<b>C. Desarrollo Económico (C=c1+c2+c3+c4+c5+c6+c7+c8+c9)</b>	<b>0</b>	<b>0</b>	<b>0</b>	<b>0</b>	<b>0</b>	<b>0</b>
c1) Asuntos Económicos, Comerciales y Laborales en General						0
c2) Agropecuaria, Silvicultura, Pesca y Caza						0
c3) Combustibles y Energía						0
c4) Minería, Manufacturas y Construcción						0
c5) Transporte						0
c6) Comunicaciones						0
c7) Turismo						0
c8) Ciencia, Tecnología e Innovación						0
c9) Otras Industrias y Otros Asuntos Económicos						0
<b>D. Otras No Clasificadas en Funciones Anteriores (D=d1+d2+d3+d4)</b>	<b>0</b>	<b>58,356</b>	<b>58,356</b>	<b>58,356</b>	<b>58,356</b>	<b>0</b>
d1) Transacciones de la Deuda Pública / Costo Financiero de la Deuda						0
d2) Transferencias, Participaciones y Aportaciones Entre Diferentes Niveles y Órdenes de Gobierno						0
d3) Saneamiento del Sistema Financiero						0
d4) Adeudos de Ejercicios Fiscales Anteriores	0	58,356	58,356	58,356	58,356	0
<b>II: Gasto Etiquetado (II=A+B+C+D)</b>	<b>0</b>	<b>28,363,474</b>	<b>28,363,474</b>	<b>28,362,533</b>	<b>28,362,533</b>	<b>941</b>
<b>A. Gobierno (A=a1+a2+a3+a4+a5+a6+a7+a8)</b>	<b>0</b>	<b>0</b>	<b>0</b>	<b>0</b>	<b>0</b>	<b>0</b>
a1) Legislación						0
a2) Justicia						0
a3) Coordinación de la Política de Gobierno						0
a4) Relaciones Exteriores						0
a5) Asuntos Financieros y Hacendarios						0
a6) Seguridad Nacional						0
a7) Asuntos de Orden Público y de Seguridad Interior						0
a8) Otros Servicios Generales						0
<b>B. Desarrollo Social (B=b1+b2+b3+b4+b5+b6+b7)</b>	<b>0</b>	<b>28,363,474</b>	<b>28,363,474</b>	<b>28,362,533</b>	<b>28,362,533</b>	<b>941</b>
b1) Protección Ambiental						0
b2) Vivienda y Servicios a la Comunidad						0
b3) Salud						0
b4) Recreación, Cultura y Otras Manifestaciones Sociales						0
b5) Educación		28,363,474	28,363,474	28,362,533	28,362,533	941
b6) Protección Social						0
b7) Otros Asuntos Sociales						0
<b>C. Desarrollo Económico (C=c1+c2+c3+c4+c5+c6+c7+c8+c9)</b>	<b>0</b>	<b>0</b>	<b>0</b>	<b>0</b>	<b>0</b>	<b>0</b>
c1) Asuntos Económicos, Comerciales y Laborales en General						0
c2) Agropecuaria, Silvicultura, Pesca y Caza						0
c3) Combustibles y Energía						0
c4) Minería, Manufacturas y Construcción						0
c5) Transporte						0
c6) Comunicaciones						0
c7) Turismo						0
c8) Ciencia, Tecnología e Innovación						0
c9) Otras Industrias y Otros Asuntos Económicos						0
<b>D. Otras No Clasificadas en Funciones Anteriores (D=d1+d2+d3+d4)</b>	<b>0</b>	<b>0</b>	<b>0</b>	<b>0</b>	<b>0</b>	<b>0</b>
d1) Transacciones de la Deuda Pública / Costo Financiero de la Deuda						0
d2) Transferencias, Participaciones y Aportaciones Entre Diferentes Niveles y Órdenes de Gobierno						0
d3) Saneamiento del Sistema Financiero						0
d4) Adeudos de Ejercicios Fiscales Anteriores						0
<b>III. Total de Egresos (III = I + II)</b>	<b>363,236,672</b>	<b>115,553,380</b>	<b>478,790,052</b>	<b>478,606,418</b>	<b>477,565,012</b>	<b>183,634</b>

**INSTITUTO DE ESTUDIOS DE BACHILLERATO DEL ESTADO DE OAXACA**  
**Estado Analítico del Ejercicio del Presupuesto de Egresos Detallado - LDF**  
**Clasificación de Servicios Personales por Categoría**  
**Del 1 de enero al 31 de diciembre de 2021**  
**(PESOS)**

Concepto	Egresos					Subejercicio
	Aprobado	Ampliaciones/ (Reducciones)	Modificado	Devengado	Pagado	
<b>I. Gasto No Etiquetado (I=A+B+C+D+E+F)</b>	<b>334,335,789</b>	<b>84,778,341</b>	<b>419,114,130</b>	<b>418,931,437</b>	<b>418,931,437</b>	<b>182,692</b>
A. Personal Administrativo		-	-	-	-	-
B. Magisterio	334,335,789	84,778,341	419,114,130	418,931,437	418,931,437	182,692
C. Servicios de Salud (C=c1+c2)	-	-	-	-	-	-
c1) Personal Administrativo	-	-	-	-	-	-
c2) Personal Médico, paramédico y afín	-	-	-	-	-	-
D. Seguridad Pública	-	-	-	-	-	-
E. Gastos asociados a la implementación de nuevas leyes federales o reformas a las mismas (E=e1+e2)	-	-	-	-	-	-
e1) Nombre del Programa o Ley 1	-	-	-	-	-	-
e2) Nombre del Programa o Ley 2	-	-	-	-	-	-
F. Sentencias laborales definitivas	-	-	-	-	-	-
<b>II. Gasto Etiquetado (I=A+B+C+D+E+F)</b>	<b>0</b>	<b>28,363,474</b>	<b>28,363,474</b>	<b>28,362,533</b>	<b>28,362,533</b>	<b>941</b>
A. Personal Administrativo	-	-	-	-	-	-
B. Magisterio	-	28,363,474	28,363,474	28,362,533	28,362,533	941
C. Servicios de Salud (C=c1+c2)	-	-	-	-	-	-
c1) Personal Administrativo	-	-	-	-	-	-
c2) Personal Médico, paramédico y afín	-	-	-	-	-	-
D. Seguridad Pública	-	-	-	-	-	-
E. Gastos asociados a la implementación de nuevas leyes federales o reformas a las mismas (E=e1+e2)	-	-	-	-	-	-
e1) Nombre del Programa o Ley 1	-	-	-	-	-	-
e2) Nombre del Programa o Ley 2	-	-	-	-	-	-
F. Sentencias laborales definitivas	-	-	-	-	-	-
<b>III. Total de Gasto en Servicios Personales (III = I + II)</b>	<b>334,335,789</b>	<b>113,141,815</b>	<b>447,477,604</b>	<b>447,293,970</b>	<b>447,293,970</b>	<b>183,634</b>

INSTITUTO DE ESTUDIOS DE BACHILLERATO DEL ESTADO DE OAXACA Informe sobre Estudios Actuariales - LDF					
	Pensiones y jubilaciones	Salud	Riesgos de trabajo	Invalidez y vida	Otras prestaciones sociales
<p><b>Tipo de Sistema</b> Prestación laboral o Fondo general para trabajadores del estado o municipio Beneficio definido, Contribución definida o Mixto</p> <p><b>Población afiliada</b> Activos Edad máxima Edad mínima Edad promedio Pensionados y Jubilados Edad máxima Edad mínima Edad promedio Beneficiarios Promedio de años de servicio (trabajadores activos) Aportación individual al plan de pensión como % del salario Aportación del ente público al plan de pensión como % del salario Crecimiento esperado de los pensionados y jubilados (como %) Crecimiento esperado de los activos (como %) Edad de Jubilación o Pensión Esperanza de vida</p> <p><b>Ingresos del Fondo</b> Ingresos Anuales al Fondo de Pensiones</p> <p><b>Nómina anual</b> Activos Pensionados y Jubilados Beneficiarios de Pensionados y Jubilados</p> <p><b>Monto mensual por pensión</b> Máximo Mínimo Promedio</p> <p><b>Monto de la reserva</b></p> <p><b>Valor presente de las obligaciones</b> Pensiones y Jubilaciones en curso de pago Generación actual Generaciones futuras</p> <p><b>Valor presente de las contribuciones asociadas a los saldos futuros de cotización X%</b> Generación actual Generaciones futuras</p> <p><b>Valor presente de aportaciones extras</b> Generación actual Generaciones futuras Otros Ingresos</p> <p><b>Déficit/superávit actuarial</b> Generación actual Generaciones futuras</p> <p><b>Periodo de suficiencia</b> Año de descapitalización Tasa de rendimiento</p> <p><b>Estudio actuarial</b> Año de elaboración del estudio actuarial Empresa que elaboró el estudio actuarial</p>					